

APELLIDOS Y NOMBRES: _____

GRADO: 2° A – B – C – D

FECHA: ____/12/25

Estimados estudiantes; leer con mucha atención las siguientes preguntas y responder con letra legible.

1. Marca con V (si es verdadero) o F (si es falso) la siguiente proposición (2pts)

- El quechua es una lengua universal, que cuenta con todas las reglas gramaticales.
- En el quechua hay palabras que se escriben con la consonante "C"
- La "H" se pronuncia como "J".

V	F
V	F
V	F

2. Realiza un dialogo entre amigos, haciendo uso de los saludos y despedidas en quechua (4pts)



3. Menciona los 4 pronombres que observas: (4pts)









4. Identifica mas de 8 partes del cuerpo humano (5pts)

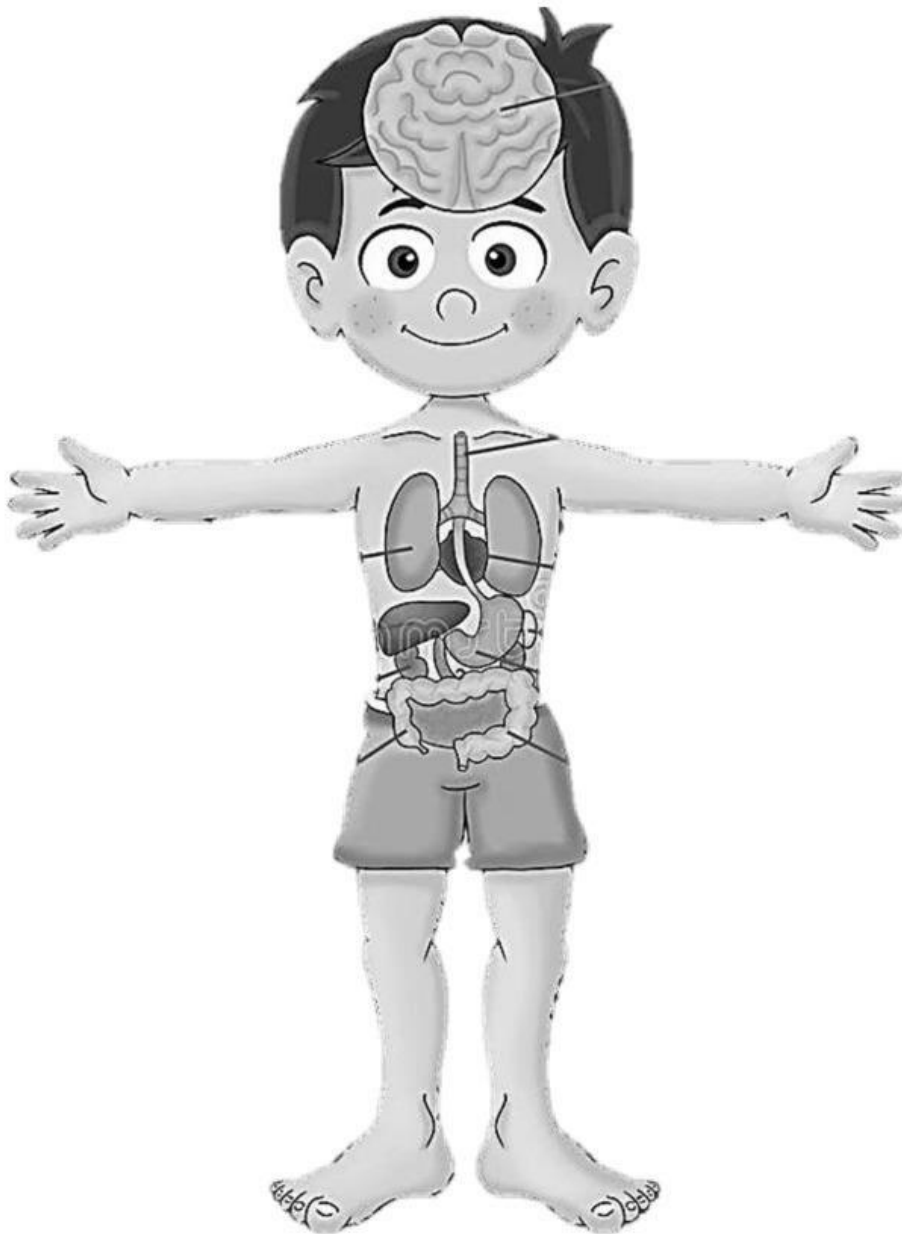

5. Escribe las siguientes palabras dictadas. (5pts)

1.
2.
3.
4.
5.