

LA MADERA

COMPLETA LOS HUECOS:

La madera es una materia prima de origen . Se obtiene a partir del de los .
Está formada por dos sustancias principales: y .

PON EL NOMBRE A LAS DISTINTAS PARTES DEL TRONCO DE UN ÁRBOL:

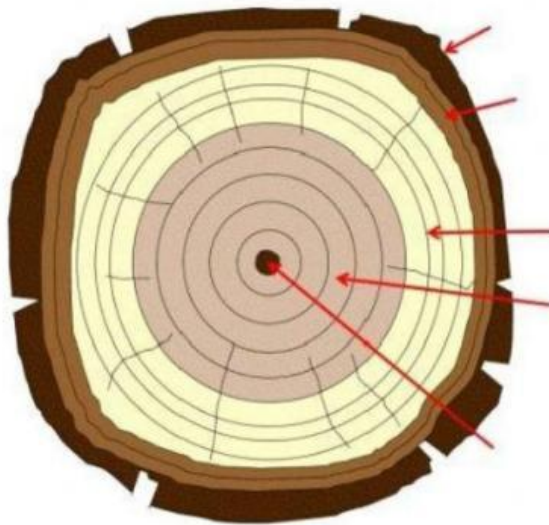

Completa la tabla con la parte del tronco que se corresponda con la definición:

| | |
|----------------------------------------------------------------------------------------------------------------------|--|
| Capa generatriz, por donde circula la savia y donde se forma la madera nueva. | |
| Parte central del tronco que posee escasa resistencia (células débiles o muertas) por lo que generalmente no se usa. | |
| Capa exterior, compuesta de células muertas, que protege al resto del tronco de los agentes externos. | |
| Zona más clara, formada por células jóvenes. Se emplea para trabajos de escasas exigencias mecánicas y estéticas. | |
| Madera más antigua, más dura, más seca, de color oscuro y que es muy resistente. | |