



DINAS PENDIDIKAN DAN KEBUDAYAAN KAB. PASURUAN
UPT SATUAN PENDIDIKAN SDN PEKANGKUNGAN
SUMATIF AKHIR SEMESTER (SAS) I SEKOLAH DASAR
TH. PELAJARAN 2025/2026



Mata Pelajaran	: IPAS	Nama	: <input type="text"/>
Hari/Tanggal	: Kamis	Kelas	: 6 (enam)
Tanggal	: 11 Desember 2025	Nomor Absen	: xxxxxx
Waktu	: 90 menit	Nilai	: xxxxxx

I. Pilihlah salah satu jawaban yang tepat dengan memberi tanda silang (x) pada huruf a, b, c, atau d!

1. Perhatikan gambar berikut!

Jenis otot yang ada pada gambar tersebut merupakan otot

A. Polos
B. Lurik
C. Jantung
D. Sekunder



2. Perhatikan gambar berikut!



Persendian yang ditunjukkan tanda panah memungkinkan terjadinya gerakan

A. Berputar
B. Ke satu arah
C. Ke dua arah
D. Ke segala arah

3. Baca pernyataan berikut!

1. Menopang tubuh agar tegak
2. Menjadi tempat melekatnya otot
3. Membantu otot dalam menghasilkan gerakan
4. Menyambungkan tulang yang satu dengan tulang lainnya

Siswa kelas VI mempelajari tentang alat gerak pada manusia. Mereka mengenal bahwa terdapat rangka dalam tubuh manusia. Fungsi rangka tersebut ditunjukkan oleh pernyataan nomor

- A. 1 dan 2
B. 1 dan 4
C. 2 dan 3
D. 3 dan 4

4. Ketika Rani tanpa sengaja menyentuh setrika yang masih panas, ia langsung menarik tangannya tanpa berpikir panjang. Peristiwa tersebut disebut gerak refleks yang dikendalikan oleh

- A. otak
B. sumsum tulang dada
C. sumsum tulang belakang
D. sel-sel saraf

5. Saat membantu gurunya, Andi dan Dira mengangkat kursi bersama-sama. Ketika kursi tersenggol, kaki Andi merasa nyeri. Hal itu dapat terjadi karena sistem saraf memiliki fungsi untuk

- A. menerima rangsangan
B. mengatur organ-organ tubuh
C. mengendalikan rangsangan
D. memberi reaksi terhadap rangsangan

6. Perhatikan gambar berikut!

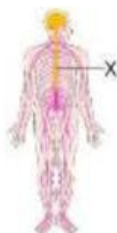

Sistem saraf pada manusia terdiri atas beberapa bagian. Tanda X pada gambar di samping menunjukkan bagian dalam sistem saraf.

- A. otak
B. sel-sel saraf
C. sumsum tulang dada
D. sumsum tulang belakang

7. Perhatikan gambar berikut!

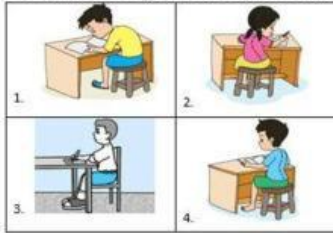

Posisi duduk yang seharusnya kita ikuti agar terhindar dari kelainan tulang ditunjukkan oleh gambar nomor

- A. 1
B. 2
C. 3
D. 4

8. Perhatikan ciri-ciri gangguan pada sistem saraf berikut!

- 1) Daya ingat semakin menurun.
- 2) Saat kambuh tidak mampu memberikan respons terhadap rangsangan.
- 3) Mengalami kesulitan mengendalikan gerakan tubuh, tersedak ketika minum, serta sulit berbicara jelas.
- 4) Tidak lagi mampu melakukan kegiatan sehari-hari, misalnya membaca, menulis, maupun berbicara.

Ciri-ciri penderita alzheimer ditunjukkan oleh angka

- A. 1) dan 3) B. 1) dan 4) C. 2) dan 3) D. 2) dan 4)

9. Setiap pagi Sinta selalu minum segelas susu dan suka makan ikan teri yang kaya akan mineral. Kebiasaan itu baik dilakukan karena dapat membuat tulangnya tetap kuat dan tidak mudah keropos. Zat gizi yang dibutuhkan tulang dari makanan tersebut adalah.....

- A. Natrium C. Kalsium
B. Karbohidrat D. Vitamin C

10. Perhatikan bangsa-bangsa berikut!

1. Belanda
2. Inggris
3. Portugis
4. Spanyol

Terdapat beberapa bangsa dari Benua Eropa yang melakukan pertualangan, pelayaran, dan penjelajahan samudra hingga sampai di Indonesia. Berikut ini urutan datang bangsa Benua Eropa ke Indonesia yaitu

- A. 3, 4, 1, 2 B. 3, 4, 2, 1 C. 4, 3, 1, 2 D. 4, 3, 2, 1

11. Perhatikan gambar di bawah!



Gambar perahu pada peta di samping menunjukkan wilayah Indonesia yang didatangi oleh salah satu bangsa Eropa untuk pertama kali. Wilayah tersebut sekarang ini menjadi wilayah Malaysia. Bangsa Eropa yang dimaksud yaitu

- A. Spanyol C. Belanda
B. Portugis D. Inggris

12. Salah satu motif kedatangan bangsa Eropa ke Indonesia adalah *glory*. Yang dimaksud dengan *glory* adalah

- A. mencari kekayaan berupa emas, perak, dan rempah-rempah
- B. meraih kekuasaan serta kejayaan
- C. melaksanakan misi suci dalam penyebaran agama
- D. membawa ajaran serta pengaruh politik ke wilayah jajahan

13. Ciri perlawanan bangsa Indonesia terhadap penjajahan Eropa masih bersifat kedaerahan. Pengaruh ciri perlawanan tersebut terhadap strategi perjuangan kemerdekaan adalah

- A. Mendorong terbentuknya kesatuan dan solidaritas antarwilayah
- B. Menyebabkan perlawanan tidak terkoordinasi dan mudah diserang
- C. Membuat perjuangan lebih efektif karena fokus pada kondisi lokal
- D. Membuat perjuangan kurang efektif karena fokus pada daerah masing-masing

14. Perhatikan gambar di bawah!



Pada masa penjajahan Belanda terjadi Perang Jawa (1825–1830) yang dipimpin oleh seorang bangsawan dari Yogyakarta. Beliau dikenal berani, religius, serta menjadi tokoh pahlawan nasional Indonesia. Tokoh yang dimaksud ditunjukkan oleh gambar nomor

- A. 1 B. 2 C. 3 D. 4

15. Pada masa pendudukan Jepang, banyak rakyat Indonesia dipaksa kerja membangun jalan, rel kereta api, dan jembatan tanpa diberi upah. Kebijakan kerja paksa tersebut dikenal dengan
A. Romusha B. Heiho
C. Seikerei D. Jepangisasi

16. Menjelang Proklamasi, Soekarno dan Hatta pernah dibawa ke Rengasdengklok oleh golongan pemuda. Tujuan dari tindakan tersebut adalah karena adanya.....
A. menghindari pengaruh-pengaruh dari Belanda
B. perbedaan pendapat antara golongan tua dan muda
C. ketidakstabilan sosial dan politik di Indonesia
D. Jepang mengingkari janji memberikan kemerdekaan



17. Setiap tanggal 17 Agustus, bangsa Indonesia merayakan hari kemerdekaan dengan penuh semangat. Bagi rakyat Indonesia saat ini, arti penting dari Proklamasi Kemerdekaan adalah ..
A. kebebasan menjalani kehidupan secara mutlak
B. menjadi negara yang paling kuat di Asia
C. disegani oleh negara-negara tetangga
D. dapat hidup dan beraktivitas tanpa rasa takut dijajah

18. Di kelas, Bima senang bermain bersama teman-temannya tanpa membedakan agama, suku, ataupun bahasa daerah. Sikap seperti Bima merupakan salah satu wujud usaha mempertahankan kemerdekaan dengan cara
A. menumbuhkan rasa cinta kasih C. menjadikan Indonesia sebagai negara maju
B. menjaga persatuan dan kesatuan D. menentang adanya keberagaman

19. Di dunia terdapat beberapa benua dengan kondisi alam yang khas. Salah satunya adalah Benua Afrika yang sebagian besar wilayahnya beriklim panas dan gersang. Karakteristik utama benua ini adalah.....
A. Banyak hutan hujan C. Banyak pegunungan tinggi
B. Banyak gurun dan cenderung kering D. Banyak danau besar

20. Ada satu benua di dunia yang tidak dimiliki oleh negara mana pun dan hanya dijadikan pusat penelitian bersama. Benua tersebut adalah.....
A. Benua Eropa C. Benua Australia
B. Benua Antartika D. Benua Amerika



21. Secara geologi, Benua Eropa dan Benua Asia berada dalam satu lempeng. Nama lempeng tersebut adalah.....
A. Lempeng Indo-Australia C. Lempeng Amerika
B. Lempeng Eurasia D. Lempeng Pasifik

22. China memiliki bentang alam yang sangat bervariasi, seperti sungai, pegunungan, persawahan, dataran tinggi, dan hutan. Alih fungsi hutan menjadi permukiman terjadi di China. Berdasarkan pernyataan tersebut, kondisi geografis China dipengaruhi oleh
A. Iklim dan cuaca C. Pertumbuhan penduduk
B. Pergerakan lempeng D. Pemanfaatan sumber daya alam

23. Indonesia merupakan negara terluas di Asia Tenggara. Berikut ini salah satu kondisi geografis Indonesia yaitu
- memiliki banyak gunung merapi yang aktif
 - terletak diantara benua Asia dan benua Afrika
 - mengalami empat musim dalam setahun
 - memiliki banyak kawasan gurun
24. Jepang dan Indonesia berada di benua Asia. Benua Asia menjadi tempat bertemunya tiga jalur pegunungan besar dunia. Dampak dari pertemuan tiga jalur pegunungan ini yaitu
- rawan gempa
 - memiliki nikel berlimpah
 - tanah menjadi subur
 - memiliki iklim subtropis
25. Seorang lansia datang ke rumah sakit karena sering merasa nyeri tulang dan mudah patah tulang meski hanya terjatuh ringan. Dokter mendiagnosis pasien tersebut mengalami osteoporosis. Menurutmu, apa penyebab penyakit itu?
- Kekurangan kalsium dan vitamin C
 - Kekurangan kalsium dan vitamin D
 - Kekurangan Vitamin A
 - Kekurangan vitamin B
26. Perhatikan gambar berikut!



- Gambar tersebut merupakan contoh pemanfaatan kondisi geografis Indonesia di bidang sosial budaya, yaitu
- Wisata religi di masjid menara kudus
 - Air terjun sebagai tempat wisata
 - Keanekaragaman hayati untuk obat tradisional
 - Eksplorasi potensi sumber daya alam di daerah
27. Komoditas unggulan Indonesia yang banyak diminati oleh negara-negara di dunia yaitu
- gandum
 - beras
 - batu bara
 - semen
28. Perkembangan teknologi membuat manusia semakin mudah berhubungan meskipun jarak jauh. Contoh dampak positif globalisasi di bidang komunikasi adalah
- Pak Romli menyampaikan presentasi dengan laptop dan proyektor
 - Indonesia berpartisipasi dalam perdagangan bebas
 - Adi menghubungi ibunya di Bali lewat video call
 - Indonesia aktif dalam organisasi dunia seperti APEC
29. Dalam menjalin hubungan bilateral dengan negara lain, Indonesia selalu menjunjung nilai-nilai
- Kesetaraan dan kekerasan
 - Dominasi dan tekanan
 - Eksplorasi dan persaingan
 - Saling menghormati dan tidak mencampuri urusan dalam negeri
30. Kerja sama Indonesia dengan negara lain yang bertujuan meningkatkan kualitas pendidikan dan kesejahteraan masyarakat adalah
- Meminjam dana dari pihak ketiga untuk mengembangkan iptek
 - Melakukan pertukaran pelajar dan mahasiswa
 - Membayar tenaga ahli dari negara lain
 - Membeli peralatan perang terbaru

III. Jodohkan pernyataan berikut dengan jawaban yang tertera di sebelah kanan!

31. Perhatikan gambar berikut!



Otot pada gambar memiliki bentuk memanjang seperti gelendong, dengan ujung meruncing dan hanya satu inti di tengah sel. Berdasarkan ciri tersebut, otot ini disebut otot

Taktik gerilya

32. Setiap kali kita berpikir, merasa senang, sedih, atau menggerakkan anggota tubuh, semua itu dikendalikan oleh organ pusat bernama.....

Perdagangan

33. Bangsa Portugis merupakan salah satu bangsa Benua Eropa yang datang ke Indonesia. Bangsa Portugis awalnya datang ke Malaka (Indonesia) untuk melakukan kegiatan

Otak

34. Perang Jawa bermula dari perlawanan Pangeran Diponegoro terhadap Belanda. Dalam peperangan ini pasukan Diponegoro menggunakan taktik....

Lempeng Eurasia

35. Benua Eropa berada di daratan yang sama dengan Benua Asia. Karenanya, lempeng tempat Benua Eropa dan Asia ini dinamakan

Otot polos

36. Perhatikan gambar di bawah!



Gambar di samping menunjukkan kondisi geografis suatu negara. Negara yang dimaksud yaitu

Komunikasi

37. Saat mengikuti pelajaran IPS, guru menjelaskan bahwa hutan tropis terluas kedua di dunia berada di Kalimantan. Hutan Kalimantan tersebut berada di negara

AFTA

38. Globalisasi memudahkan masyarakat menjalin interaksi sosial melalui berbagai aplikasi media sosial seperti WhatsApp, Instagram, dan Video Call. Kondisi tersebut menunjukkan pengaruh globalisasi di bidang

UNESCO

39. Untuk meningkatkan pertumbuhan ekonomi di kawasan Asia Tenggara, Indonesia bersama negara-negara ASEAN sepakat membentuk suatu kerja sama dalam bidang perdagangan bebas. Kerja sama tersebut dikenal dengan nama....

Belanda

40. Banyak peninggalan bersejarah dan budaya yang dilindungi oleh organisasi internasional di bawah naungan PBB. Lembaga yang bertugas mengurus warisan budaya dunia itu adalah.....

Indonesia