

LKPD | LEMBAR KERJA PESERTA DIDIK

Tema: "Meneladani Ulama Penyebar Ajaran Islam di Indonesia"

Pendidikan Agama Islam Kelas X SMA

Nama Kelompok:

Kelas:

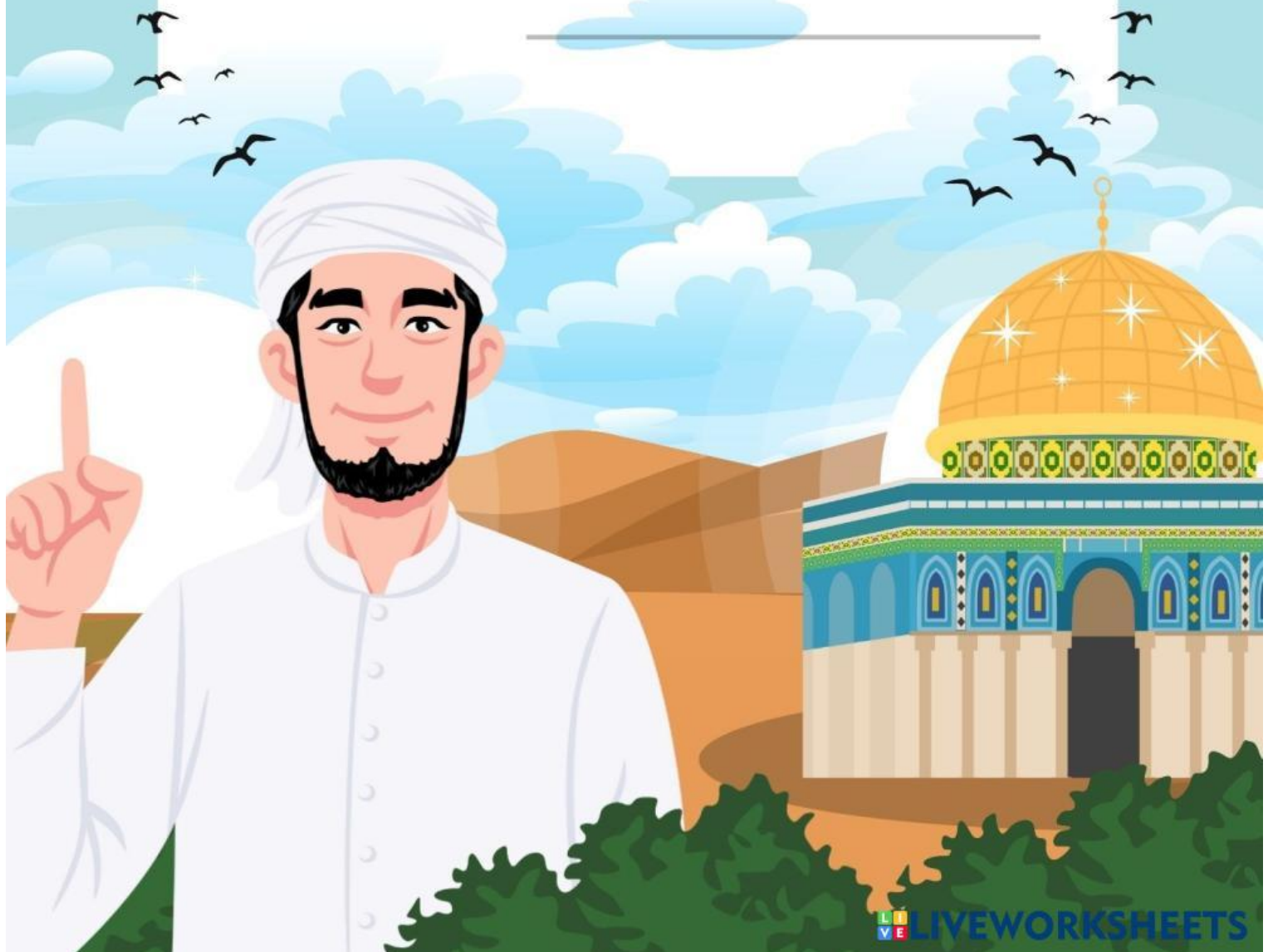

Meneladani Ulama Penyebar Ajaran Islam di Indonesia



Islam berkembang di Indonesia bukan hanya karena perdagangan, tetapi juga karena kebijaksanaan, kearifan budaya, dan keteladanan para ulama. Setiap daerah melahirkan tokoh yang berjasa, dari Samudra Pasai hingga Ternate–Tidore, dari Wali Songo di Jawa hingga penyebar Islam di Sulawesi dan Kalimantan.

E-LKPD ini mengajak kamu untuk menyelami, membandingkan, dan merefleksikan bagaimana para ulama menyesuaikan dakwah mereka dengan budaya setempat.



Rambu -Rambu

Pemahaman Dasar



Instruksi

Berikut ini merupakan pedoman tujuan dan pedoman pengerjaan LKPD, mohon diperhatikan dengan cermat

Tujuan Pembelajaran

Setelah mengerjakan LKPD ini, siswa diharapkan mampu:

Mengidentifikasi tokoh ulama penyebar Islam di Indonesia.

Menjelaskan metode dakwah para ulama sesuai konteks sosial-budaya masyarakat.

Merefleksikan peran ulama terhadap perkembangan Islam dan karakter bangsa.

Petunjuk Pengerjaan

Bacalah doa sebelum memulai belajar.

Jawablah setiap pertanyaan dengan bahasa yang jelas dan sopan.

Kerjakan secara jujur dan mandiri, tetapi boleh berdiskusi jika perintah meminta kolaborasi.

Tekan tombol finish pada akhir halaman e-LKPD.



Orientasi Masalah

Ujian Dakwah di Pesisir Banjar Anyar"

Simak video berikut sampai menit ke 12.00

Melalui cuplikan kisah Sunan Drajat tadi, kita diperlihatkan pada sebuah fenomena nyata yang dialami oleh para ulama penyebar Islam di Nusantara: Kedatangan yang tidak selalu disambut karpet merah. Di satu sisi, ada segelintir orang yang melihat kehadiran ulama sebagai pembawa berkah dan kebenaran. Namun, di sisi lain, muncul fenomena penolakan (kontra) yang sangat kuat dari masyarakat luas. Sebagian warga menganggap kehadiran orang asing yang terdampar sebagai pembawa sial atau bencana bagi kampung mereka. Mereka lebih memilih untuk membuang Raden Qosim kembali ke laut demi menjaga 'hubungan baik' dengan kekuatan laut yang mereka percayai secara tahayul.



Ayo Berlatih!

Pengorganisasian Belajar

Setelah menyimak video dan membaca dengan cermat jawablah pertanyaan dibawah ini berdasarkan yang kalian baca dan lihat sebelumnya

Basic Support

Menyelidiki

1

Identifikasi bentuk tantangan atau penolakan yang dihadapi oleh ulama (seperti dalam video Sunan Drajat) saat pertama kali tiba di wilayah baru!

inference

2

Bagaimana cara dakwah yang dilakukan ulama tersebut menurut video?



Ayo Berlatih!

Setelah kalian menyimak dan menjawab pertanyaan di atas, kemudian lanjutkan dengan menjawab pertanyaan berikut dan diskusikan dengan temanmu

advanced clarification

Mengembangkan dan Menyajikan Hasil

- 1 Bagaimana cara kalian menjelaskan konsep Islam yang logis kepada masyarakat yang masih kuat memegang tradisi tanpa menyakiti perasaan atau menyinggung martabat mereka?

2

- 2 Bagaimana langkahmu untuk merangkul warga yang masih menganggap ulama sebagai pembawa sial?

strategies and tactics

Analisis dan Evaluasi

- Amanat apa yang dapat diambil sebagai generasi muda Islam dari kisah mendakwahkan Islam kepada teman, keluarga, dan masyarakat di masa sekarang?
