

Misi 4: Proyek Merangkai Kehidupan



Tim Arsitek Tubuh! Kamu sudah kenal semua anggota tim. Sekarang, mari susun hierarki mereka dari yang terkecil sampai menjadi tubuh manusia utuh!

Nama : _____

Kelas : _____

Tanggal : _____

Pertanyaan Pembuka Detektif:

Tuliskan 3 '*anggota tim*' (Organ) yang paling penting agar tubuhmu bisa bermain bola, dan jelaskan mengapa.

Rumuskan Hipotesis Kritis

Bagaimana kegagalan di tingkat Jaringan dapat memengaruhi fungsi di tingkat Sistem Organ? Berikan contohnya.

Susun Level Kehidupan Instruksi:

Tarik dan Lepaskan nama tingkatan (Sel, Jaringan, Organ, Sistem Organ, Organisme) ke dalam urutan Hierarki yang benar!

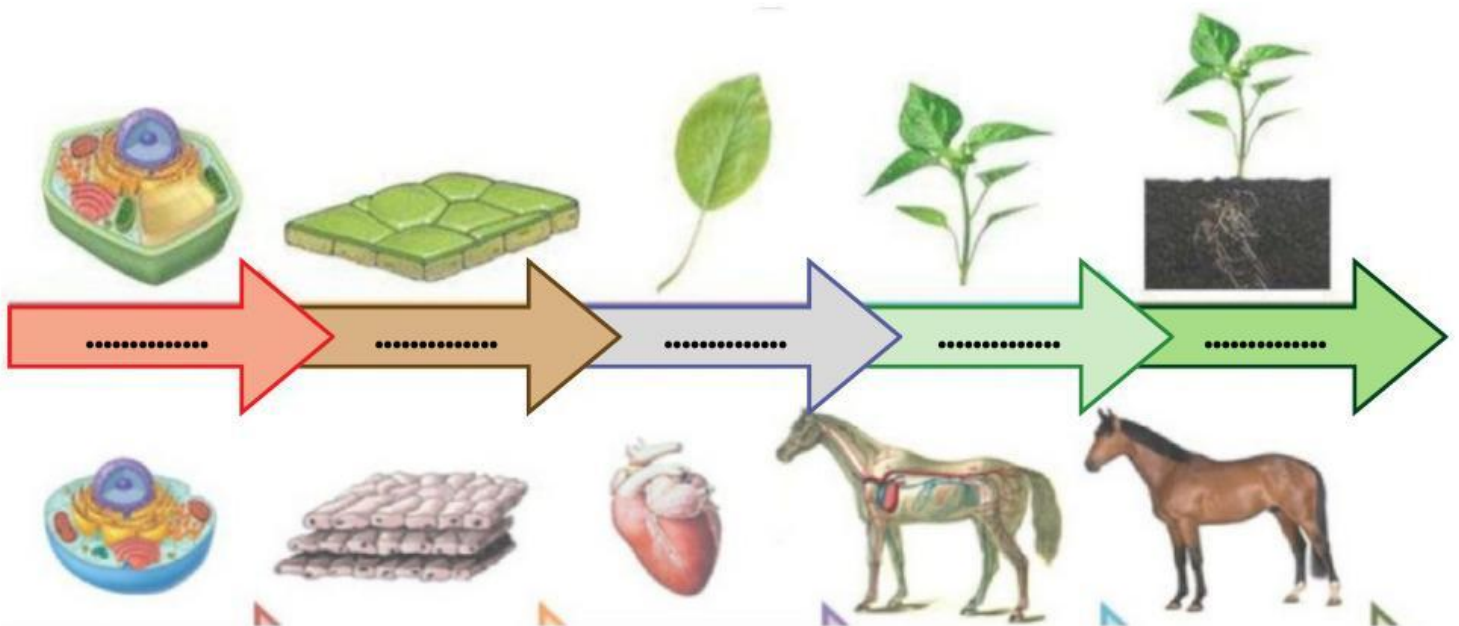

Sel

Jaringan

Sistem Organ

Organisme

Organ

Analisis Pembagian Tim

Tubuh kita adalah tim yang terorganisir! Tarik dan Lepaskan organ-organ di atas ke dalam gelembung sistem organ yang paling sesuai!

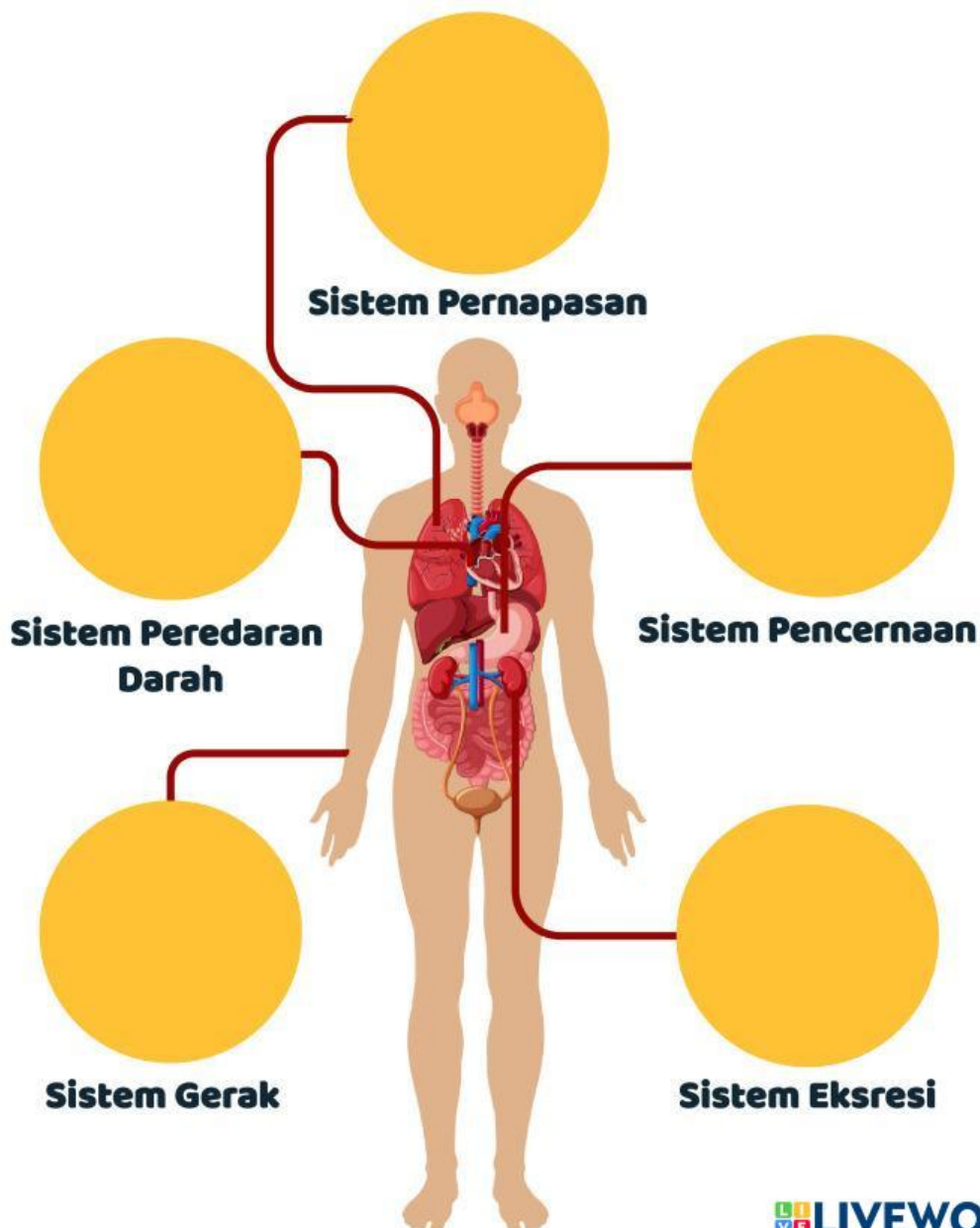
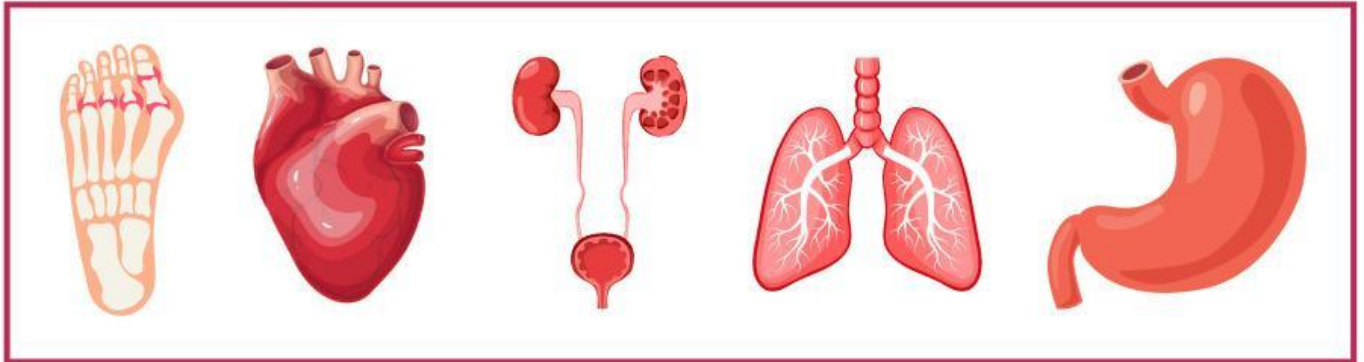

Uji Keterpaduan Fungsi:

Buktikan: Mengapa Sistem Peredaran Darah harus bekerja sama dengan Sistem Pernapasan saat kamu sedang berlari?

Laporan Akhir Proyek:

Tuliskan kesimpulan akhir: Jelaskan mengapa tubuh makhluk hidup dikatakan sebagai struktur yang