mufrodat

Mufrodat adalah istilah dalam bahasa Arab yang berarti kosa kata, dalam pembelajaran bahasa arab mufrodat merujuk pada kumpulan kata yang harus dipahami dan dikuasai agar mampu membaca, menulis, mendengar, dan berbicara dengan baik.

LIVEWORKSHEETS

Aa

مُفْرَدَات

الصَّيْد

رَقْص

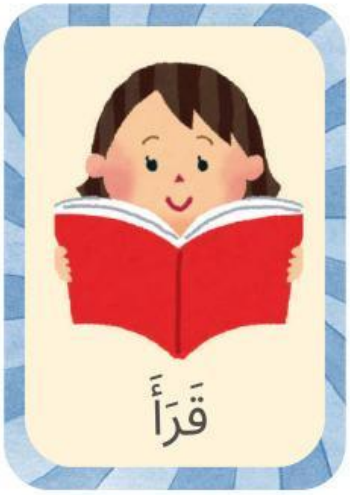

قَرَأَ

الغِنَاء

الرَّسْم

السِّبَاحَة

الطَّبْخ

LIVEWORKSHEETS

Aa

مُفْرَدَات

التَّصْوِير

السَّفَر

اللَّعِب كُرَة السَّلَّة

اللَّعِب كُرَة القَدَم

يَلْعَبُ كُرَةَ الرِّيشَةِ

يُشاهِدُ الأفلام

يَنامُ

LIVEWORKSHEETS