

LEMBER KERJA PESERTA DIDIK (LKPD) POLA BILANGAN MEMBESAR

IDENTITAS

Nama kelompok ;

Nama anggota kelompok :

1.

2.

3.

4.

Kelas/Fase : IV/B

Semester : 2

Hari/Tanggal :

Waktu : 15 Menit

Tujuan LKPD : Setelah menyelesaikan LKPD peserta didik dapat mengidentifikasi pola bilangan membesar yang melibatkan penjumlahan pada bilangan cacah sampai 100.

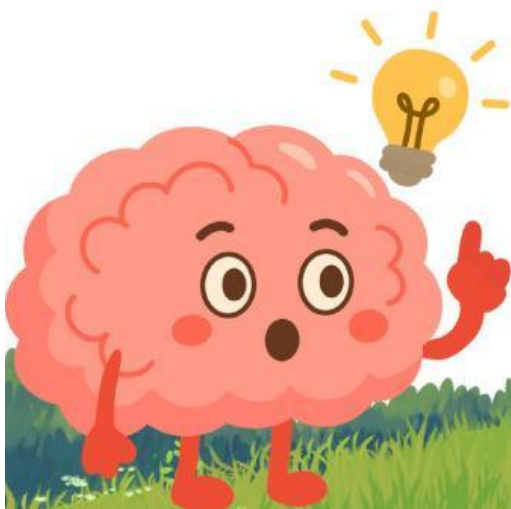

Alat ; 1. Tabel Bilangan
2. Pewarna
3. Lem kertas
4. Gunting



Pertunjuk Kerja ; 1. Ikutilah langkah-langkah kegiatan dengan baik dan benar!.

2. Kegiatan dilakukan bersama-sama dengan kelompok.

3. Sediakan alat dan bahan sebelum mengisi LKPD.

4. Tanyakan hal yang tidak dimengerti kepada guru.

5. Jawablah pertanyaan yang ada dengan baik dan benar!.





Ayo Mengamati

Di halaman sekolah andi sedang mengamati beberapa tanaman hias sejenis. Setiap minggu, jumlah ruas daun pada batang tanaman itu selalu bertambah dengan pola tertentu.

Bantulah Andi menemukan pola bentuk daun tersebut.

perhatikan daun dibawah ini !



Coba kalian amati gambar daun diatas, apakah ada perbedaan dari ke-empat tulang daun tersebut?

Coba tuliskan jawabanmu pada kolom dibawah ini.



Dari permasalahan tadi apakah kamu bisa menyimpulkan apa itu pola bilangan? buatlah jawabanmu pada kolom dibawah ini !



Ayo Berpikir

1. Berilah warna bilangan berikut yang membentuk pola bilangan membesar, dimulai dari angka 14 dengan selisih pertambahan +6. Tuliskan urutan pola ini sebanyak 10 angka.

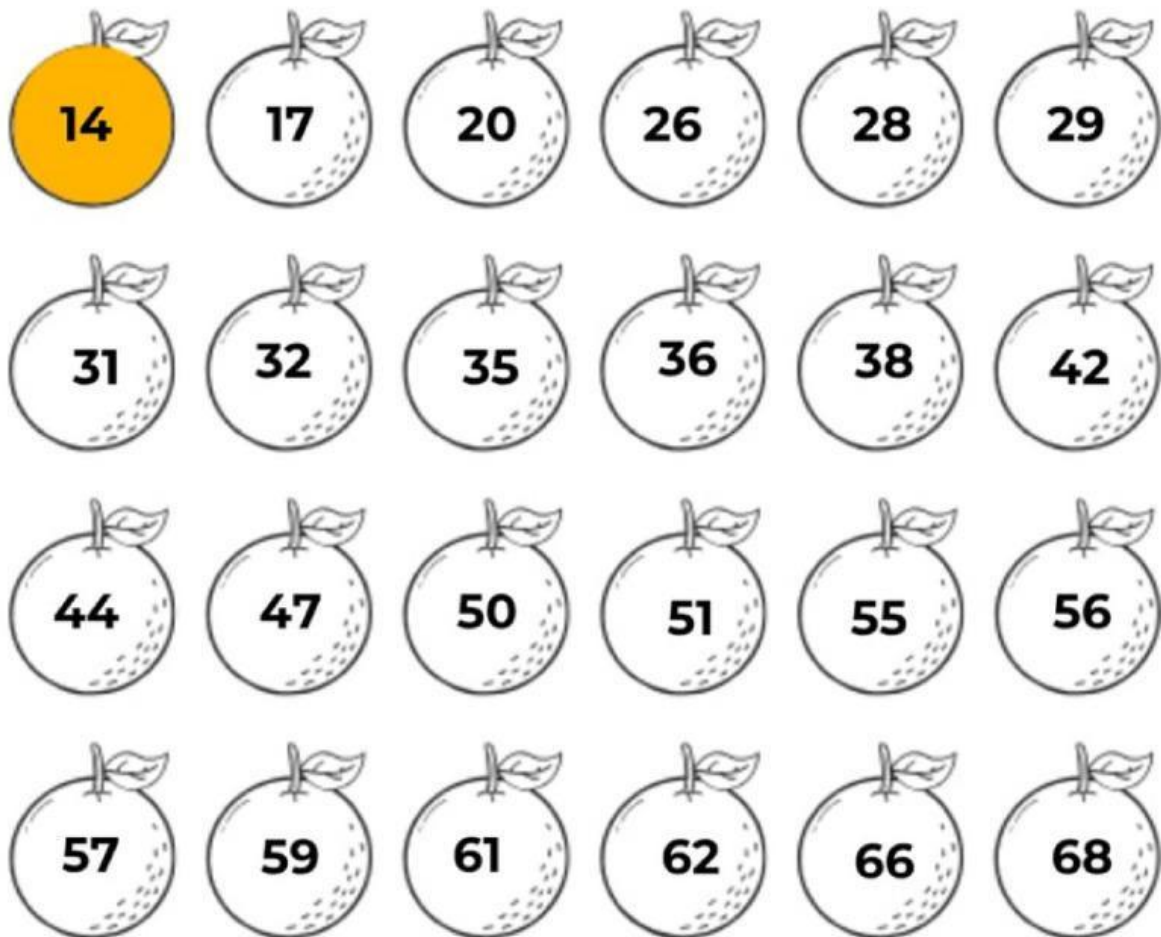

Tuliskanlah kembali urutan pola bilangan membesar diatas!