

LKPD

Ilmu Pengetahuan Alam

Tema: Sistem Pencernaan Manusia

Nama Anggota :

- 1.
- 2.
- 3.
- 4.

Kelas :

Kelompok :

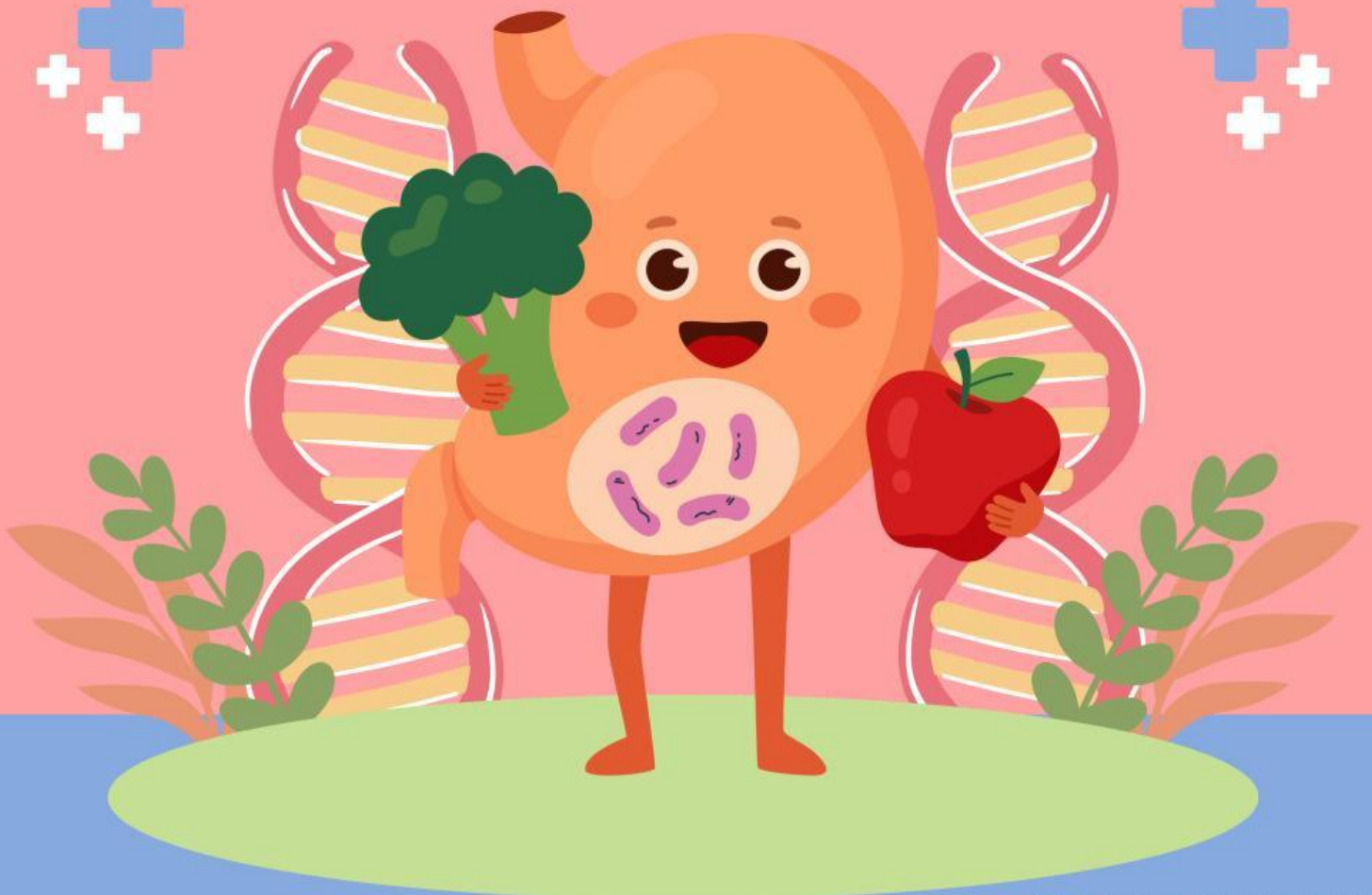

Sistem Pencernaan Manusia

A. KOMPETENSI AWAL

Peserta didik telah mengenal dan memahami struktur sel, jaringan, organ, dan sistem organ pada manusia.

B. TUJUAN PEMBELAJARAN

Melalui video pembelajaran dan LKPD interaktif, peserta didik mampu menentukan pengertian, fungsi, dan proses atau pencernaan makanan pada sistem pencernaan dengan benar.

C. PETUNJUK Pengerjaan

1. Kerjakan LKPD secara berkelompok
2. Ikuti Setiap langkah sesuai dengan instruksi
3. Gunakan sumber belajar yang tertera pada LKPD
4. Presentasikan hasil kelompok melalui zoom/google meet

MARI IDENTIFIKASI !!!



Setelah memperhatikan vidio yang ditampilkan guru, rumuskan minimal 3 masalah atau pertanyaan mengenai Proses pencernaan makanan pada manusia!!

Data Collection

Sistem Pencernaan Manusia

Gunakan Sumber belajar dibawah ini untuk mengumpulkan data agar kamu bisa memahami bagaimana proses pencernaan makanan pada sistem pencernaan !

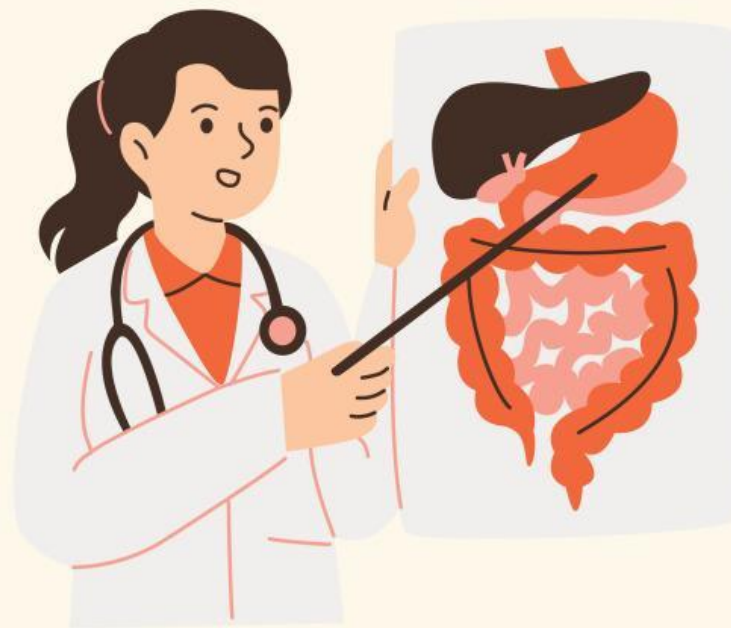

1. E-modul Biologi Kemendikbud (Materi sistem pencernaan)
2. Video Pembelajaran Sistem Pencernaan
3. Model 3D interaktif

Data Processing

Sistem Pencernaan Manusia

Tuliskan nomor dan nama organ pencernaan pada manusia serta jelaskan proses pencernaan yang terjadi dalam organ, berdasarkan gambar di bawah ini!

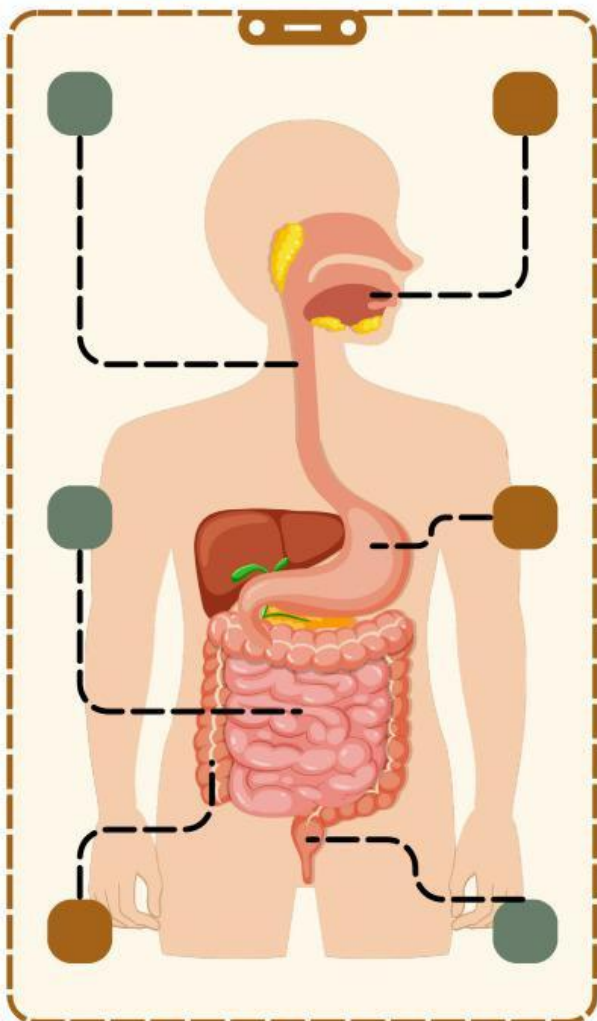

Nama organ: _____

Proses yang terjadi: _____

1

Nama organ: _____

Proses yang terjadi: _____

2

Nama organ: _____

Proses yang terjadi: _____

3

Nama organ: _____

Proses yang terjadi: _____

4

Nama organ: _____

Proses yang terjadi: _____

6

Nama organ: _____

Proses yang terjadi: _____

5

Sistem Pencernaan Manusia

MARI MENARIK KESIMPULAN

Tuliskan Kesimpulan akhir tentang proses pencernaan berdasarkan hasil analisis!!

Kesimpulan : _____

REFLEKSI

Jawablah pertanyaan refleksi di bawah ini !!

1. Apa hal baru yang kamu pelajari dari pembelajaran hari ini?

Jawab : _____

2. Bagian manakah dari sistem pencernaan yang menurutmu paling penting?

Jawab : _____

