

LKPD

Memahami Norma Kehidupan

Nama:

Kelas:

Sekolah:

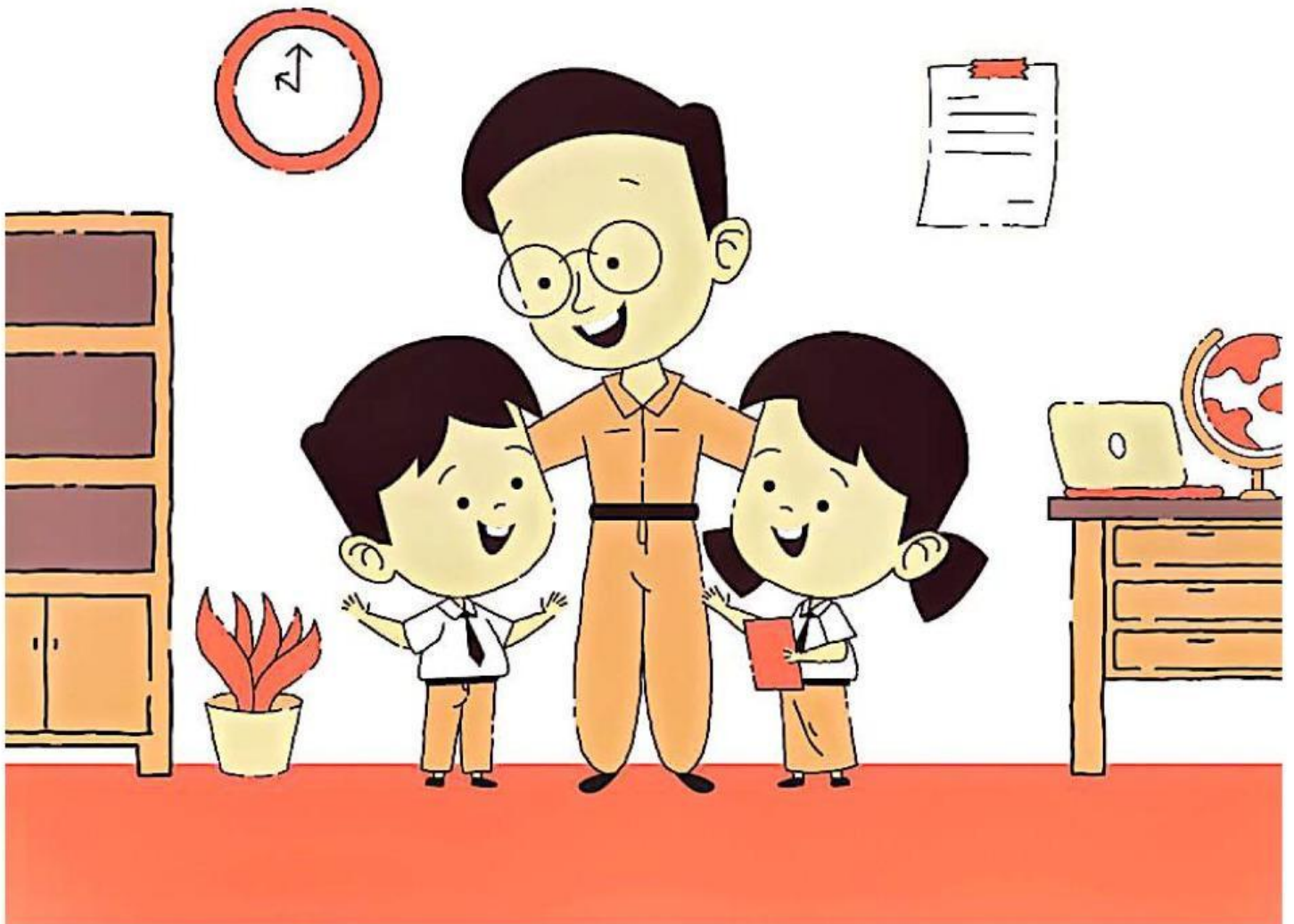

Norma Dalam Kehidupan Sosial

Definisi dari Norma

Norma adalah aturan yang dibuat untuk menjaga ketertiban dan keharmonisan dalam masyarakat.

Jenis-Jenis Norma

1

Norma Agama

Aturan berdasarkan ajaran agama.

4

Norma Hukum

Aturan yang dibuat pemerintah dan bersifat mengikat.

2

Norma Kesusilaan

Aturan yang berasal dari hati nurani.

3

Norma Kesopanan

Aturan tentang tata krama dan etika.

Mengapa Norma Penting?

Norma penting dalam kehidupan masyarakat karena membantu mengatur perilaku masyarakat, menciptakan kehidupan yang aman dan sejahtera, serta menjaga ketertiban dan stabilitas.

Ayo Menjaga Norma dan Aturan!

Dengan menaati norma, kita dapat menciptakan lingkungan yang harmonis, tertib, dan nyaman untuk semua orang.



Menghormati perbedaan dan menjunjung tinggi toleransi.



Menjaga sopan santun dalam bertutur kata dan bertindak.



Mematuhi peraturan hukum yang berlaku.



Menjadi contoh yang baik bagi orang lain.



HAK, NORMA, DAN KEWAJIBAN

MATERI PENDIDIKAN KEWARGANEGARAAN

Memahami Peran Norma di Kehidupan Sehari-hari.



PENTINGNYA SUATU NORMA

Mengapa penting memahami norma dalam kehidupan sehari-hari.

Contoh penerapan norma :

- **Norma Agama** : Ibadah sesuai dengan agama.
- **Norma Hukum** : Menaati peraturan lalu lintas.
- **Norma Kesopanan** : Santun dalam bertutur kata.
- **Norma Kesusilaan** : Menghormati orang tua.
- **Norma Adat** : Menhormati adat yang ada disekitar.

Norma penting karena berfungsi sebagai pedoman yang mengatur perilaku suatu individu dalam masyarakat sehingga tercipta keteraturan dan keharmonisan.

PENTINGNYA SUATU HAK

Mengapa penting memahami hak dalam kehidupan sehari-hari.

Melindungi Kebebasan

Hak setiap orang seperti kebebasan berpendapat, beragama, dan hak untuk hidup membantu.

Menjamin Keadilan

Hak untuk memastikan setiap orang harus mendapat perlakuan yang adil dan merata.

Mendorong Partisipasi

Dengan sebuah hak dalam politik seperti hak memilih, setiap warga dapat berpendapat.

PENTINGNYA KEWAJIBAN

Mengapa penting memahami kewajiban dalam kehidupan sehari-hari.

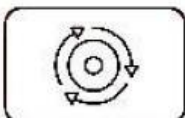

Menjaga Keteraturan

Kewajiban seperti mematuhi peraturan dan menghormati hak orang lain akan membantu menciptakan masyarakat yang lebih tertib dan juga teratur.

Mengenal Norma

Tonton Materi di Youtube



Baca Materi di PPT



SOAL LKPD



Nama:

Kelas:

Pengertian Norma Yang Ada di Masyarakat

Pasangkanlah norma-norma dibawah ini yang sesuai pengertiannya dengan tepat

Norma Kesopanan

Aturan yang dibuat oleh pemerintah dan Dewan Perwakilan Rakyat yang mewakili seluruh masyarakat

Norma Agama

Aturan tentang tata krama atau tingkah laku dalam masyarakat yang bersumber dari kebiasaan sehari-hari

Norma Hukum

Aturan tentang baik dan buruk berdasarkan kejujuran hati nurani dan menuntut orang untuk berbuat kebaikan

Norma Kesusilaan

Aturan yang menjadi pedoman bagi para pemeluk kepercayaan yang bersumber dari penafsiran kitab suci tertentu

BENAR ATAU SALAH?

NAMA :

KELAS :



PETUNJUK :

Beri tanda (✓) jika pernyataan benar dan tanda (X) jika pernyataan salah!



Norma adalah aturan yang dibuat untuk dipatuhi dalam kehidupan bermasyarakat.

☐

Setiap orang bebas melanggar norma tanpa konsekuensi.

☐

Norma agama berasal dari ajaran Tuhan dan harus dipatuhi oleh pemeluknya.

☐

Norma hukum tidak memiliki sanksi jika dilanggar.

☐

Menghormati orang tua dan guru adalah contoh penerapan norma kesopanan.

☐

Nama :

Kelas :

Bahasa Indonesia Sekolah Dasar Kelas V

MEMAHAMI PENERAPAN NORMA

Tandai kotak dengan centang (✓) untuk kalimat yang sesuai dengan penerapan norma-norma.

01. Membantu teman yang sedang kesusahan.
02. Mentaati peraturan sekolah dengan tertib.
03. Membully teman yang memiliki agama berbeda.
04. Merusak taman sekolah dengan menginjaknya.
05. Melakukan piket kelas sesuai dengan jadwal.
06. Tidak mengerjakan PR dan mencontek jawaban.
07. Mendengarkan penjelasan guru dengan baik.
08. Merusak fasilitas yang disediakan oleh sekolah.

☐☐☐☐☐☐☐☐

COCOKKAN PERNYATAAN DENGAN KATA YANG BENAR!

NAMA :

KELAS :



PETUNJUK :

Pilih kata yang tepat untuk melengkapi kalimat di bawah ini!



_____ adalah aturan yang harus dipatuhi dalam kehidupan bermasyarakat.



Setiap siswa memiliki _____ untuk mendapatkan pendidikan yang layak.



Jika seseorang melanggar aturan, maka ia bisa mendapatkan _____ sebagai akibatnya.



Salah satu contoh _____ di masyarakat adalah norma kesopanan dan norma hukum.



Membersihkan kelas sebelum pelajaran dimulai adalah _____ seorang siswa.

KEWAJIBAN

HAK

SANKSI

PERATURAN

NORMA