

# LEMBAR KERJA PESERTA DIDIK (LKPD)

## KOMPONEN - KOMPONEN DALAM EKOSISTEM

IPA KELAS 5 SD

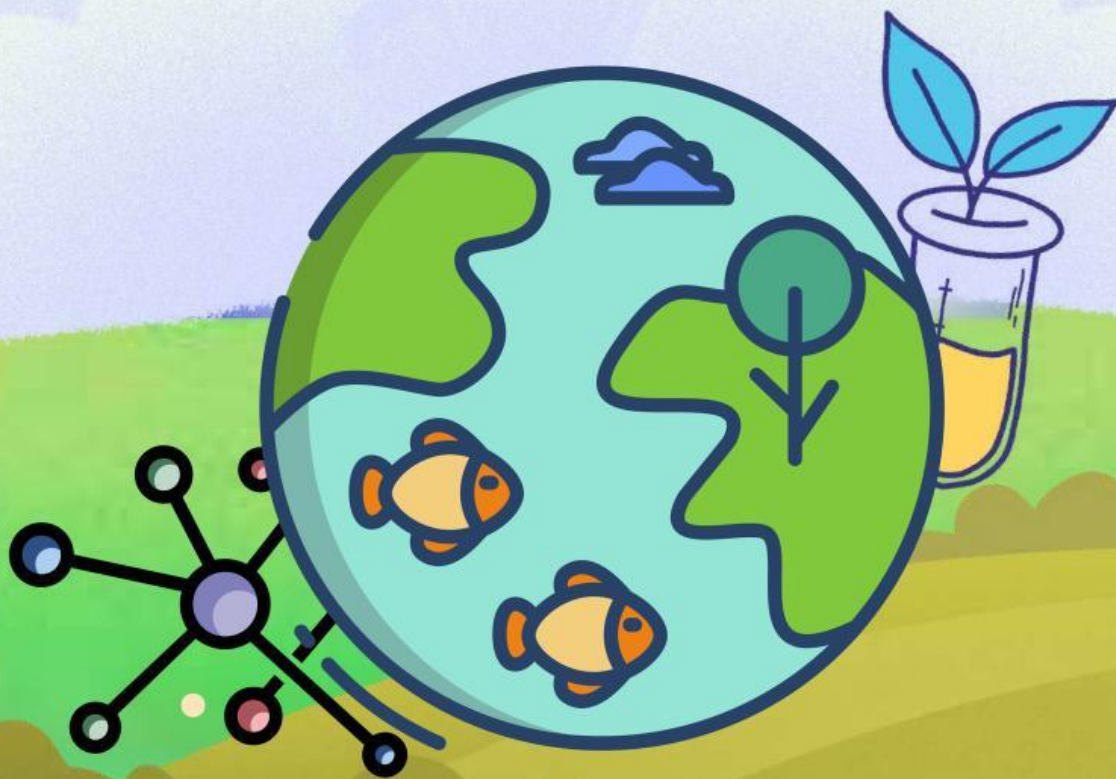

NAMA KELOMPOK ..... :

.....

.....

.....

.....

.....

.....



# LEMBAR KERJA PESERTA DIDIK

1. Pilihlah manakah komponen biotik atau abiotik!

Cahaya matahari	Tumbuhan	Udara	Suhu	Hewan
<input type="text"/>	<input type="text"/>	<input type="text"/>	<input type="text"/>	<input type="text"/>
Manusia	Air	Mikroorganisme	Tanah	Mineral
<input type="text"/>	<input type="text"/>	<input type="text"/>	<input type="text"/>	<input type="text"/>

2. Pilihlah tingkatan organisasi kehidupan berikut sesuai dengan gambar!





3. Drag and Drop gambar dengan interaksi antar komponen ekosistem berikut!







Mutualisme

Predasi

Kompetisi

Parasitisme

Komensalisme

4. Pilihlah B jika pernyataan di Bawah ini Benar dan S jika salah!

1	Sekolompok lebah yang menggantung pada sebuah batang pohon merupakan contoh suatu komunitas	B	S
2	Hubungan antara lebah dan bunga merupakan contoh hubungan antara dua makhluk hidup yang saling menguntungkan	B	S
3	Burung hantu dan ular yang sama-sama berburu tikus di malam hari merupakan contoh predasi.	B	S
4	Ikan besar yang memakan ikan kecil merupakan contoh predasi.	B	S
5	Cacing pita yang hidup di dalam usus manusia dan menyerap nutrisi dari tubuh manusia merupakan contoh simbiosis mutualisme.	B	S

# Komponen Ekosistem

Pasangkan makhluk hidup yang termasuk komponen biotik dan abiotik dengan menarik gambar pada kolom biotik atau abiotik

Biotik

Abiotik

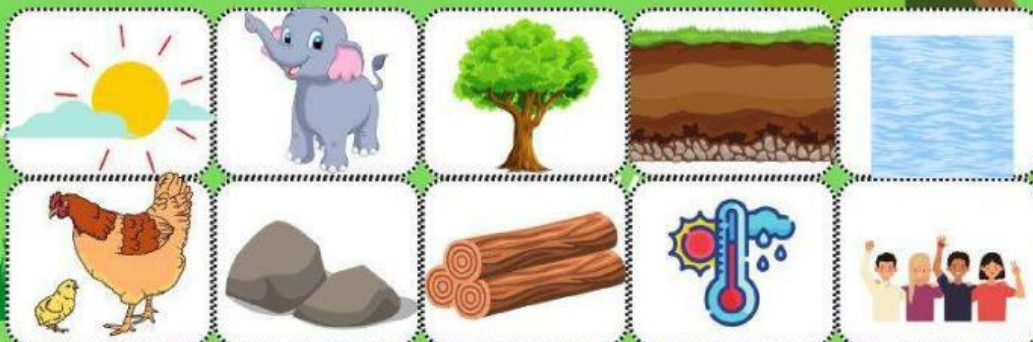



## MENJODOHKAN

1.



● **Herbivora**

2.



● **Karnivora**

3.

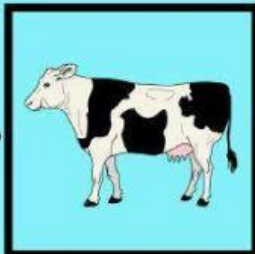

● **Omnivora**

4.

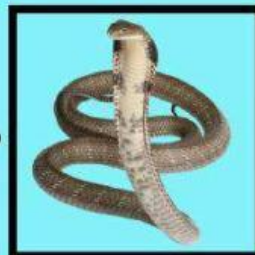

## BENAR/SALAH

1. Kuda adalah contoh hewan herbivora karena kuda memakan rumput (Benar) (Salah)
2. Hewan Karnivora adalah hewan pemakan tumbuhan (Benar) (Salah)
3. Contoh hewan karnivora adalah harimau (Benar) (Salah)
4. Hewan karnivora yang hanya memakan serangga disebut dengan hewan frutivora (Benar) (Salah)
5. Burung kutilang adalah contoh hewan Omnivora (Benar) (Salah)

## ISI AN SINGKAT

1. Burung Merpati merupakan salah satu contoh hewan....
2. Hewan herbivora yang memakan buah-buahan disebut juga dengan hewan....
3. Komodo merupakan salah satu contoh hewan....
4. Hewan karnivora yang hanya memakan serangga disebut juga dengan hewan....
5. Babi merupakan salah satu contoh hewan....

**Selamat Mengerjakan**