

# LKPD

## Lembar Kerja Peserta Didik

### Bentang Alam Indonesia

IPAS

(ILMU PENGETAHUAN ALAM DAN SOSIAL)

FASE B KELAS 3



## (LKPD) LEMBAR KERJA PESERTA DIDIK

Hari/ Tanggal : .....

Alokasi Waktu : 15 menit

Nama Kelompok : .....

Anggota Kelompok :

1. ....
2. ....
3. ....
4. ....
5. ....

### Tujuan LKPD:

Setelah menyelesaikan LKPD ini, peserta didik diharapkan dapat mengidentifikasi penyebab terjadinya tanah longsor dan banjir berdasarkan kondisi wilayah dataran tinggi dan dataran rendah, serta menyebutkan cara menjaga kelestarian lingkungan agar tetap aman dan terjaga dalam kehidupan sehari-hari.



## **Petunjuk Pengerjaan**

1. Siapkan alat tulis seperti pensil atau pena untuk mengisi LKPD
2. Berdoalah terlebih dahulu sebelum mengerjakan LKPD
3. Tuliskan nama kelompok dan anggota kelompok
4. Amati gambar yang terdapat dalam soal
5. Diskusikanlah hasil pengamatan bersama teman-teman di kelompokmu
6. Tuliskan hasil pengamatan dan diskusi kelompokmu pada kolom jawaban yang telah disediakan
7. Lakukan dalam waktu 15 menit!
8. Setelah waktu berakhir, satu kelompok akan dipilih secara acak dan perwakilan kelompok mempresentasikan hasil kerja kelompoknya di depan kelas.



## Mari Berlatih

Perhatikan gambar di bawah ini!

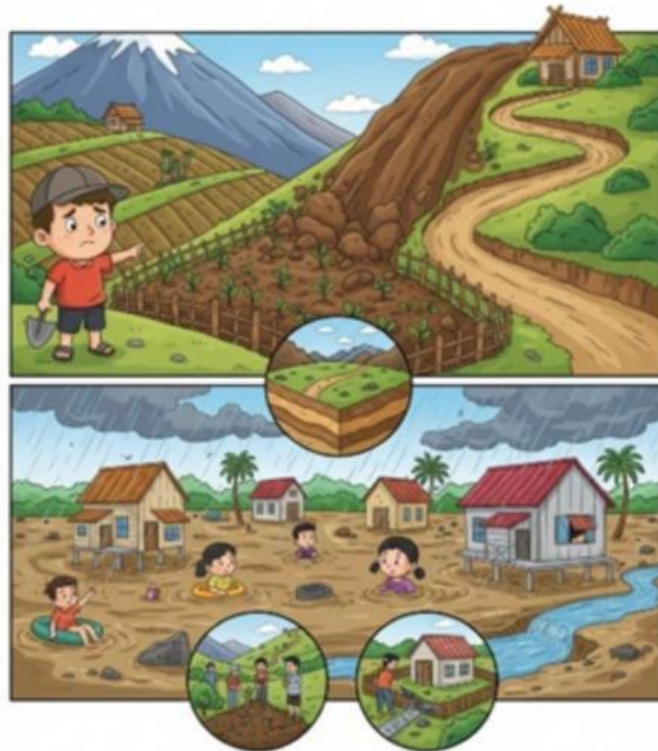

### Bacalah cerita berikut!

Beberapa minggu terakhir, daerah tempat tinggal Rafi yang berada di dataran tinggi mengalami bencana tanah longsor. Longsoran tersebut menutupi jalan dan merusak kebun warga di sekitar rumahnya. Sementara itu, di wilayah tempat tinggal Rani yang berada di dataran rendah, banjir melanda permukiman penduduk setelah hujan deras turun selama beberapa hari





1. Amatilah gambar kedua tempat tinggal tersebut! Coba tuliskan bentuk permukaan buminya, lalu jelaskan perbedaan lingkungan antara tempat tinggal Rafi dan tempat tinggal Rani berdasarkan pengamatanmu bersama teman di kelompokmu!

[illegible]



Tuliskan jawabanmu di bawah ini!

[illegible]

This image shows a full page of primary-ruled paper. It features multiple sets of horizontal dashed lines spaced evenly down the page, providing a guide for handwriting practice. The lines are black on a white background.





- Tuliskan jawabanmu di bawah ini!

This image shows a full page of white paper with horizontal dashed lines, typical of primary school writing paper. The lines are evenly spaced and run across the width of the page. There are no margins, text, or other markings on the paper.

[illegible]