

# E-LKPD BERBASIS SOCIO-SCIENTIFIC ISSUES (SSI)

untuk Meningkatkan Kemampuan Pemecahan Masalah Siswa

## Ilmu Pengetahuan Alam FASE D – KELAS VIII

### Sistem Pencernaan Manusia

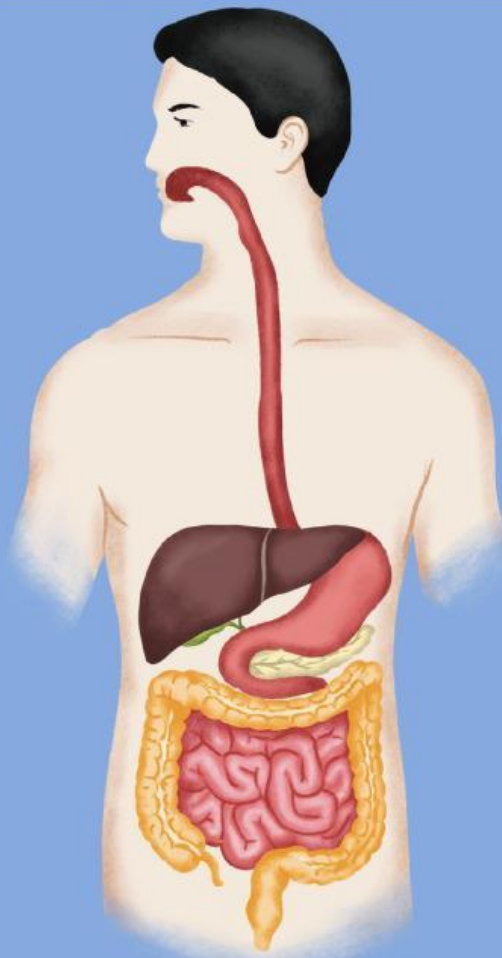

Anggota Kelompok:

Disusun Oleh: Dinnar Lambang Kinasih (220210104048)

Dosen Pembimbing: Ulin Nuha, S.Pd., M.Pd.

## KATA PENGANTAR

Puji syukur penulis panjatkan ke hadirat Tuhan Yang Maha Esa, atas berkat dan rahmat-Nya penulis dapat merancang dan menyelesaikan E-LKPD (Elektronik Lembar Kerja Peserta Didik) yang berjudul "E-LKPD Berbasis *Socio-Scientific Issues* (SSI) untuk Meningkatkan Kemampuan Pemecahan Masalah Siswa" ini dengan baik.

E-LKPD ini dirancang untuk menunjang kegiatan pembelajaran IPA di sekolah khususnya pada materi Sistem Pencernaan Manusia. Model SSI yang digunakan pada E-LKPD ini diharapkan dapat membantu siswa untuk melatih dan meningkatkan kemampuan pemecahan masalah yang dimiliki.

Penulis menyadari bahwa dalam pembuatan dan hasil E-LKPD ini belum sempurna. Oleh karenanya, penulis mengharapkan saran dan masukan untuk perbaikan dan pengembangan ke depannya.

Akhir kata, penulis harap E-LKPD ini dapat memberikan manfaat bagi kegiatan pembelajaran IPA di sekolah khususnya pada materi Sistem Pencernaan Manusia.

Penulis

Dinnar Lambang Kinasih



## DAFTAR ISI

<b>Halaman Judul</b>	<b>i</b>
<b>Kata Pengantar</b>	<b>ii</b>
<b>Daftar Isi</b>	<b>iii</b>
<b>Petunjuk Penggunaan</b>	<b>iv</b>
<b>Organ Pencernaan Manusia</b>	<b>1</b>
<b>Kegiatan 1</b>	<b>4</b>
<b>Proses Pencernaan Manusia</b>	<b>6</b>
<b>Kegiatan 2</b>	<b>10</b>
<b>Gangguan Pencernaan Manusia</b>	<b>11</b>
<b>Kegiatan 3</b>	<b>15</b>
<b>Studi Kasus 1</b>	<b>19</b>
<b>Studi Kasus 2</b>	<b>22</b>
<b>Daftar Pustaka</b>	<b>26</b>





## PETUNJUK PENGGUNAAN

- Bentuklah kelompok dengan anggota 6-7 orang.
- Berkumpullah bersama dengan anggota kelompokmu
- Siapkan *smartphone* kalian atau perangkat elektronik lainnya untuk mengakses E-LKPD berbasis SSI

- Akses E-LKPD melalui link atau qr code berikut:

Link:

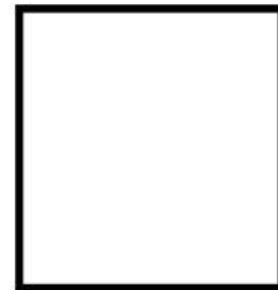

qr code

- Kerjakan E-LKPD secara berkelompok
- Kerjakan setiap kegiatan di E-LKPD secara berurutan.
- Tanyakan kepada guru jika ada instruksi yang sulit dipahami atau ada kendala saat mengerjakan E-LKPD.

# **ORGAN PENCERNAAN MANUSIA**

**Mulut**

**Kerongkongan**

**Lambung**

**Usus Halus**

**Usus Besar**

**Anus**

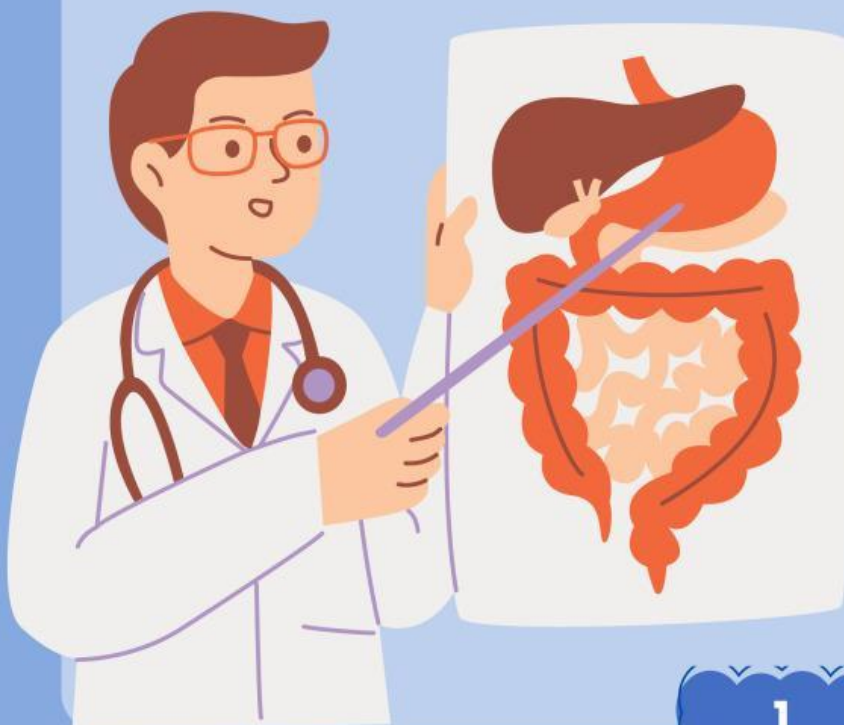

## CAPAIAN PEMBELAJARAN

Peserta didik dapat mendeskripsikan atom dan senyawa sebagai unit terkecil penyusun materi serta sel sebagai unit terkecil penyusun makhluk hidup, mengidentifikasi sistem organisasi kehidupan serta melakukan analisis untuk menemukan keterkaitan sistem organ dengan fungsinya serta kelainan atau gangguan yang muncul pada system organ tertentu (sistem pencernaan, sistem peredaran darah, sistem pernafasan dan sistem reproduksi).

## TUJUAN PEMBELAJARAN

- 1.Siswa dapat mengidentifikasi organ pencernaan beserta fungsinya melalui kegiatan analisis isu SSI dengan benar
- 2.Siswa dapat menganalisis permasalahan dari isu sosial dan kesehatan yang berkaitan dengan sistem pencernaan dengan jelas dan runtut



# Sistem Pencernaan Manusia

## a. Pengertian Sistem Pencernaan Manusia

Sistem pencernaan manusia adalah rangkaian proses yang dilakukan oleh organ pencernaan untuk mencerna makanan, menyerap nutrisi, dan mengeluarkan sisa-sisa zat yang sudah tidak dibutuhkan lagi oleh tubuh.

## b. Organ Pencernaan Manusia

Organ yang termasuk dalam rangkaian sistem pencernaan adalah mulut, kerongkongan, lambung, usus halus, usus besar, dan anus.

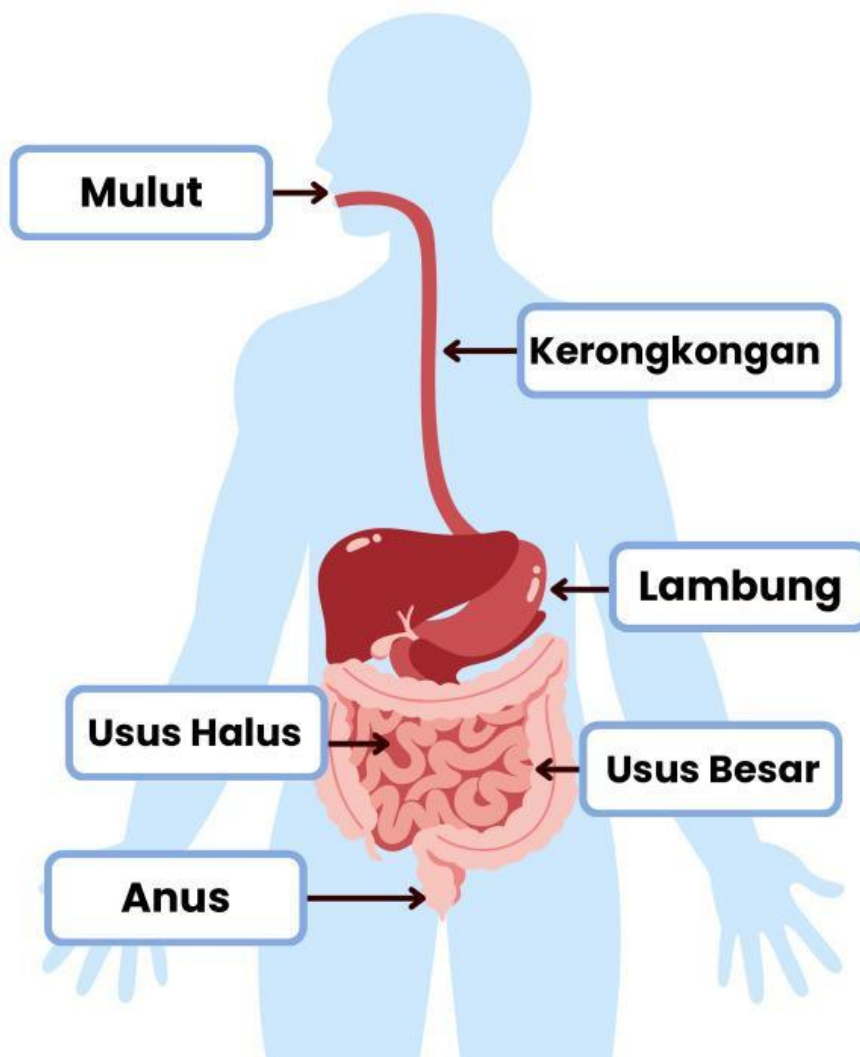

# Kegiatan 1



## ➤ Pengenalan Isu



Sumber gambar: [canva.com](https://www.canva.com)

Tahukah kamu nama-nama makanan di atas? Sebutkan nama makanan tersebut!

## ➤ Pengembangan Konsep Sains

Jawablah pertanyaan berikut!

Apakah kamu pernah makan minimal salah satu diantara makanan di atas? Jika iya, apakah kamu pernah mengalami keluhan atau rasa sakit setelah mengonsumsi makanan tersebut?

Jawab:

Sebutkan organ atau bagian tubuhmu yang pertama kali merasakan dampak jika mengonsumsi makanan pedas!

Jawab:

## Kegiatan 1



### ➤ Pertimbangan Perspektif dan Etis

Menurutmu siapa saja yang merasakan dampak dari fenomena beredarnya jajanan pedas di kantin sekolah?

- |   |                                      |
|---|--------------------------------------|
| <input type="checkbox"/> Siswa          | <input type="checkbox"/> Semua benar |
| <input type="checkbox"/> Guru           | <input type="checkbox"/> Semua salah |
| <input type="checkbox"/> Orangtua Siswa |                                      |

### ➤ Argumentasi & Pengambilan Keputusan

Apakah ke depannya kantin sekolah tetap menjual jajanan pedas?

- ☐ Iya  
☐ Tidak

Alasan:

### ➤ Refleksi & Aplikasi

Apakah yang akan kalian lakukan ke depannya ketika membeli jajanan di kantin sekolah?