



MTsN 1 Kota
Malang

LKPD

Sejarah Dakwah Nabi Muhammad Saw. di Madinah

Oleh: Novia Qurotul A'yun, S.Pd.

Nama :

Kelas :

Identitas LKPD

Mata Pelajaran : Sejarah Kebudayaan Islam (SKI)

Kelas/Semester : VII / Ganjil

Materi Pokok : Perjuangan Dakwah Nabi Muhammad Saw. di Madinah

Alokasi Waktu. : 2 x 40 menit

A. Capaian Pembelajaran

Peserta didik mampu menganalisis misi dan strategi dakwah Rasulullah saw. di Madinah sebagai rahmat bagi seluruh alam, sebagai inspirasi dalam menerapkan semangat ukhuwah Islamiyah, ukhuwah basyariyah, ukhuwah Insaniyah, dan ukhuwah wathoniyah dalam kebinekaan

B. Tujuan Pembelajaran

Setelah mengerjakan LKPD ini, peserta didik diharapkan mampu menganalisis misi dan strategi dakwah Rasulullah saw. di Madinah untuk menumbuhkan sikap ukhuwah Islamiyah, ukhuwah Insaniyah, ukhuwah basyariyah dan ukhuwah wathoniyah dalam kebinekaan

C. Petunjuk Pengerjaan

1. Bacalah PPT dan ringkasan materi dengan cermat.
2. Kerjakan semua soal sesuai petunjuk.
3. Diskusikan dengan kelompok untuk soal diskusi.
4. Tuliskan jawaban dengan rapi.



D. Ringkasan Materi

Bacaan materi termuat dalam PPT SKI



1. Madinah Pra-Islam:

Kondisi Madinah Pra Islam (Yastrib) sangatlah berbeda dengan Makkah Pra Islam. Diantara perbedaan tersebut adalah: (1) mayoritas kepercayaannya adalah Yahudi, (2) dikenal sebagai kota yang strategis dan subur (3) mata pencaharian penduduk Madinah adalah bertani, (4) Kekuasaan politik berada pada suku yang paling kuat, (5) terdapat beberapa suku di Madinah yaitu Yahudi, Aus dan Khazraj.

2. Makna Hijrah:

Hijrah berasal dari bahasa Arab yang berarti meninggalkan, menjauhkan diri, dan berpindah tempat. Secara garis besar, hijrah terbagi menjadi dua yaitu hijrah makaniyah (meninggalkan tempat) dan hijrah maknawiyah (meninggalkan sesuatu yang tidak sesuai syariat Islam).

3. Proses Hijrah:

Hijrah Nabi Muhammad ke Madinah tidaklah semudah berpindah tempat. Karena adanya gejolak dari masyarakat kafir Quraisy terhadap keputusan Nabi untuk berhijrah. Nabi berhijrah secara diam-diam pada malam hari dengan membaca QS. Yaasin : 9 sehingga tidak terlihat. Ali bin Abi Thalib menggantikan Nabi di tempat tidur Nabi untuk mengelabui musuh. Ketika Nabi keluar dari rumah, Nabi tidak langsung menuju Madinah, melainkan bersembunyi terlebih dahulu di Gua Tsur selama 3 hari

4. Langkah Dakwah:

Nabi Muhammad Saw. tiba di Yastrib pada tahun 622 M. Masyarakat Madinah Islam yang menyambut kedatangan Nabi disebut dengan kaum Anshar, sedangkan masyarakat Makkah Islam yang berhijrah disebut dengan kaum Muhajirin. Langkah dakwah Nabi Muhammad di Madinah yakni dengan membangun masjid Nabawi, mempersaudarakan kaum Muhajirin dan Anshar, dan menyusun Piagam Madinah.

Selain mendakwahkan Islam, Nabi Muhammad juga membangun perekonomian masyarakat Islam Madinah yang tentunya sesuai dengan syariat Islam





D. Ringkasan Materi

Bacaan materi termuat dalam PPT SKI
([klik disini](#))

5. Respon Dakwah:

Kedatangan Nabi Muhammad disambut baik oleh kaum Anshar, karena memang mereka sudah menantikan Nabi Muhammad ketika peristiwa perjanjian Aqabah. Namun, ada beberapa yang tidak menerima kedatangan Nabi, bahkan membenci Islam yang semakin berkembang di Madinah. Mereka adalah kaum Yahudi. Ketidaksenangan mereka kemudian membuat mereka bersekutu dan mengadakan kondisi tersebut kepada kaum kafir Quraisy Makkah.

Dimulai dari rasa iri itulah, memicu munculnya beberapa peristiwa penting di Madinah:

- (1) Perang Badar
- (2) Perang Uhud
- (3) Perang Khandaq
- (4) Perjanjian Hudaibiyah
- (5) Fathu Makkah
- (6) Haji Wada'

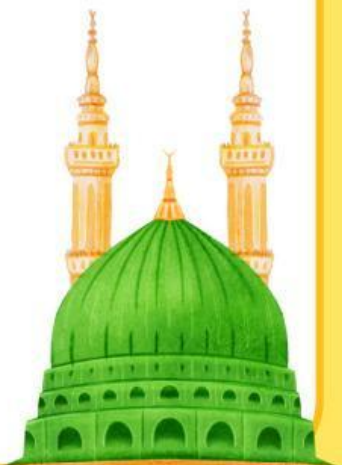



E. Aktivitas dan Soal Latihan

Bagian 1 – Pilihan Ganda

1. Minoritas kepercayaan masyarakat Madinah yakni kepercayaan Paganisme, atau menyembah benda-benda termasuk menyembah patung berhala seperti halnya kepercayaan masyarakat Makkah. Berikut ini merupakan alasan mereka mengikuti kepercayaan masyarakat Makkah adalah....

- A. Karena menganggap berhala merupakan sesuatu yang suci yang berasal dari Makkah
- B. Karena mereka memandang masyarakat Makkah sebagai penjaga Rumah Allah
- C. Karena masyarakat Makkah mengajak dan mempengaruhi masyarakat Madinah untuk menyembah berhala
- D. Karena berhala merupakan benda Istimewa yang dapat mengabulkan permintaan seseorang

2. Suku yang pertama kali mendiami Yastrib adalah....

- A. Suku Aus
- B. Suku Khazraj
- C. Suku Amaliqah
- D. Suku Yahudi

3. Pengertian hijrah Makaniyah yakni....

- A. Berpindah keyakinan menjadi Islam
- B. Meninggalkan atau berpindah tempat
- C. Meninggalkan sesuatu yang menyakiti diri
- D. Menjauhkan diri dari perbuatan suudzon

4. Berikut ini merupakan macam-macam hijrah Maknawiyah, kecuali....

- A. Hijrah Makaniyah
- B. Hijrah Syu'uriyah
- C. Hijrah I'tiqadiyah
- D. Hijrah Sulukiyah





E. Aktivitas dan Soal Latihan

Bagian 1 – Pilihan Ganda

5. Yastrib atau Madinah merupakan tempat pilihan terbaik Nabi dan pengikutnya untuk berhijrah. Adapun alasannya mengapa memilih Madinah sebagai tempat hijrah adalah....

- A. Nabi Muhammad memiliki hubungan baik dengan masyarakat Madinah bahkan sebelum menjadi Nabi
- B. Madinah merupakan wilayah yang lebih subur, sehingga masyarakat Islam akan sejahtera
- C. Yastrib (Madinah) adalah tempat terdekat ketiga setelah Habasyah dan Thaif
- D. Penduduk Yastrib sudah menerima upah dari Nabi Muhammad supaya mau menerima Islam

6. Ketika mengetahui niat Nabi Muhammad untuk berhijrah ke Madinah, masyarakat kafir Quraisy tidak hanya diam. Mereka bermusyawarah dan mendapatkan tiga usulan. Usulan yang dipilih adalah....

- A. Memenjarakan Nabi Muhammad
- B. Membiarkan Nabi Muhammad hijrah
- C. Menangkap sahabat terdekat Nabi Muhammad
- D. Membunuh Nabi Muhammad dengan memukul bersamaan

7. Pada saat Nabi Muhammad keluar rumah secara diam-diam, Nabi mengucapkan ayat al-Qur'an yang kemudian membuatnya tidak terlihat di hadapan musuh. Ayat tersebut adalah.....

- A. QS. Lukman : 9
- B. QS. Yaasiin : 9
- C. QS. Yunus : 9
- D. QS. Nuh : 9

8. Nabi Muhammad bersama Abu Bakar bersembunyi di Gua Tsur selama....

- A. 3 hari 3 malam
- B. 3 hari 4 malam
- C. 2 hari 3 malam
- D. 2 hari 2 malam





E. Aktivitas dan Soal Latihan

Bagian 2 – Menjodohkan

Piagam Madinah

Merupakan tempat ibadah yang dibangun pertama kali oleh Nabi Muhammad

Masjid Quba

Seorang fakir-miskin yang tinggal di masjid dan menuntut ilmu disana

Ahlus Suffah

Strategi salah satu peperangan dalam Islam dengan menggali parit

Khandaq

undang-undang tertulis yang dibuat Nabi Muhammad untuk kemayorani masyarakat Madinah





E. Aktivitas dan Soal Latihan

Bagian 3 – Susun Urutan

Proses Hijrah Nabi ke Madinah

susunlah gambar berikut sesuai dengan urutan peristiwa hijrah Nabi Muhammad ke Madinah



A. Membangun Masjid Quba



B. Bersembunyi di gua Tsur



C. Tiba di Madinah



D. Dikejar oleh Suraqah

Jawaban

urutkan pada kolom berikut berikut

▶

▶

▶



E. Aktivitas dan Soal Latihan

Bagian 4 – Diskusi Kelompok

1. Persaudaraan antara Muhajirin dan Anshar merupakan persaudaraan baru yang telah dibuat oleh Rasulullah. Jika biasanya persaudaraan itu karena pernikahan atau dilahirkan, kali itu persaudaraan Muhajirin dan Anshar adalah persaudaraan seiman. Berikan pendapatmu mengenai jenis persaudaraan sesama iman tersebut!

2. Peperangan yang terjadi pada era Nabi Muhammad terhitung sebanyak tiga kali, yakni perang Badar, perang Uhud, dan perang Khandaq. Menurut kalian, manakan peperangan yang sangat berkesan dalam ingatanmu? Coba jelaskan alasannya!

3. Haji Wada merupakan haji pertama dan terakhir Nabi Muhammad. Diantara pesan-pesan Nabi pada saat itu, manakah yang paling relevan dengan keadaan sekarang? Berikan pemaparannya!

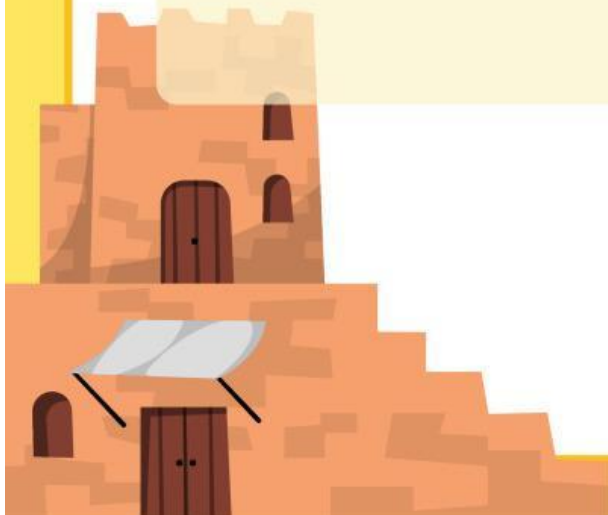



F. Refleksi

Refleksi adalah kesempatan bagi peserta didik untuk merenungkan pengalaman belajar yang baru saja dilakukan.

1. Hal baru yang saya pelajari hari ini adalah....

2. Nilai yang bisa saya teladani pada BAB ini yaitu....

3. Cara saya menerapkan nilai teladan tersebut adalah....

