

SMPN 01 TEBAT KARAI

LKPD

**kelas
IX**



**BANGUN RUANG
SISI DATAR**

NAMA



Tujuan LKPD

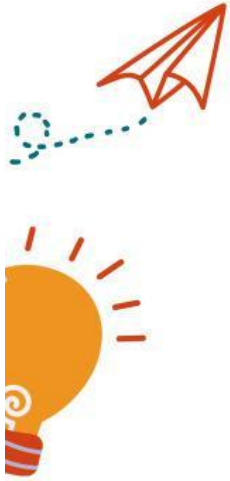

- Peserta didik dapat menemukan/ menyebutkan pengertian prisma
- Menyebutkan unsur-unsur prisma
- Menemukan jaring-jaring prisma
- Menentukan luas permukaan prisma
- Peserta didik dapat menemukan/ menyebutkan pengertian limas
- Menyebutkan unsur-unsur Limas
- Menemukan jaring-jaring Limas
- Menentukan luas permukaan Limas

Petunjuk

1. Bacalah dan pahami LKPD dengan teliti
2. Ikutilah petunjuk dan Langkah Kerja yang disajikan
3. Jika ada yang kurang dipahami mintalah petunjuk guru
4. Siswa diperbolehkan memanfaatkan berbagai sumber (seperti buku paket atau modul) untuk membantu memahami materi



a b c d e

1 2 3

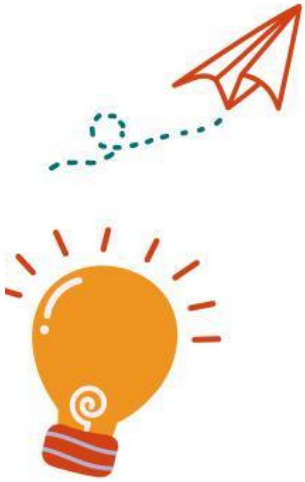

Kali ini kami akan menemani kalian memahami LKPD mengenai bangun ruang sisi datar

Ayo ikuti perjalanan Kami!!
Sebelum berlanjut, jangan lupa menuliskan nama kalian pada kolom yang sudah tersedia

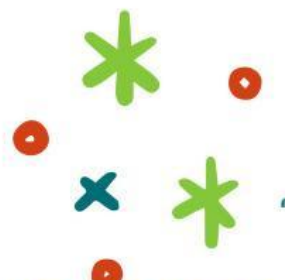

KEGIATAN 1



Beberapa teman Adit yang bernama Rena, Caca, Riko mengelompokkan masing-masing gambar bangun ruang yang ada di tembok menjadi 2 kelompok seperti berikut:

1. Pengelompokan yang dilakukan Tasya

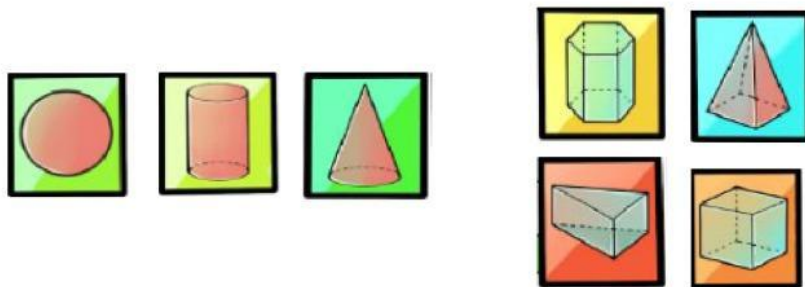

2. Pengelompokan yang dilakukan Caca

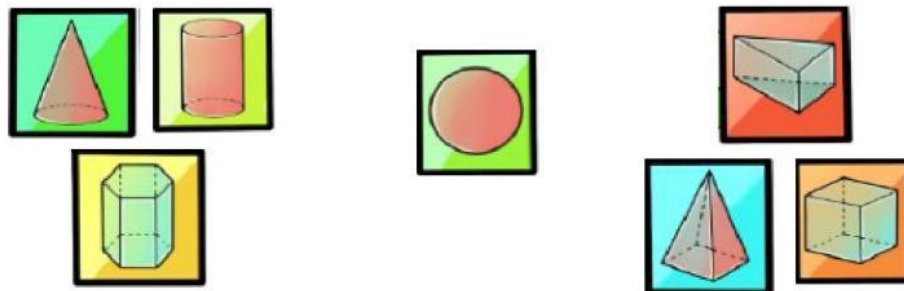

3. Pengelompokan yang dilakukan Riko

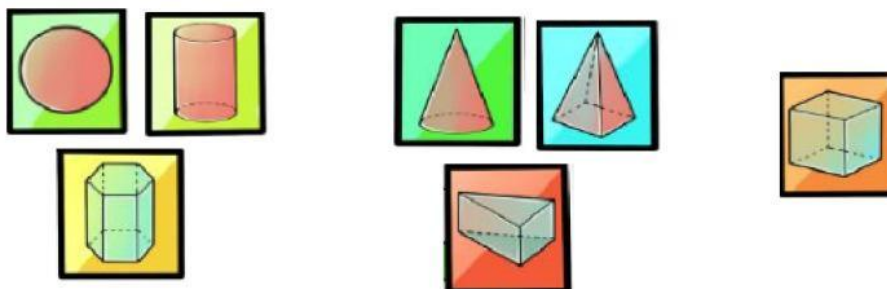

Menurut kalian pengelompokan dari siapakah yang paling benar?
*Tuliskan pada kolom di samping

Dengan memperhatikan gambar di atas
lakukan pengelompokkan benda pada
bangun yang tepat

a b c d

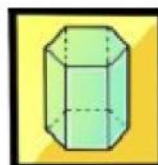
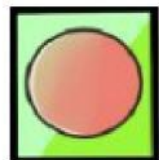
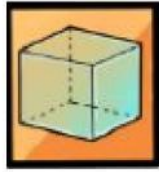

- Balon
- Kado biru
- Kue tart
- Topi pesta
- Kado pink
- Kado hijau
- Gelas Jus
- Kursi piano
- Potongan kue
- Meja
- Bendera tembok



1 2 3

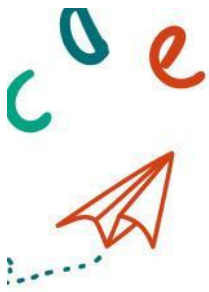

Coba Ingat Kembali!



Diberikan beberapa bangun pada gambar di bawah ini, pilihlah salah satu jawaban yang mewakili masing-masing bangun yang diberikan

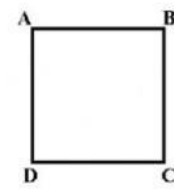
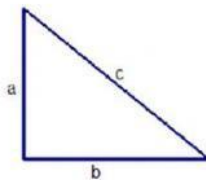
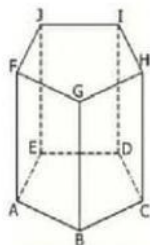
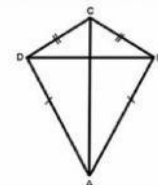
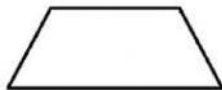
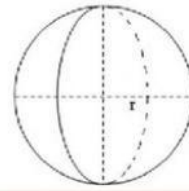
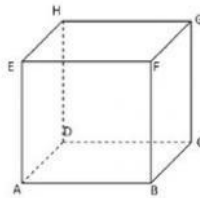
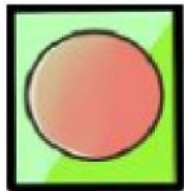
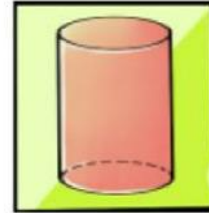
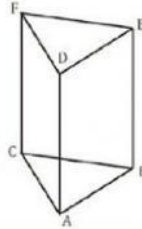
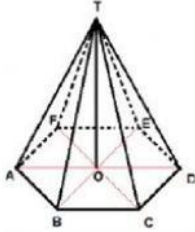

Menurut kalian apa yang dimaksud dengan bangun ruang sisi datar?

a b c d e

PENJELASAN

Setelah kalian mengetahui tentang apa sih itu bangun ruang sisi datar, Bima akan memberi sedikit petunjuk mengenai beberapa bangun ruang sisi datar. Simak yuk!

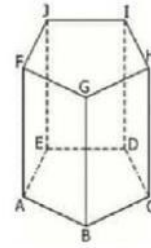
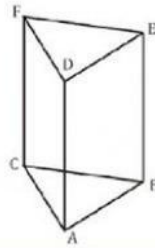
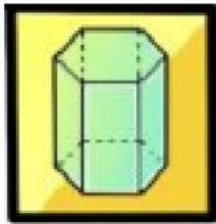

Bangun ruang sisi datar di atas merupakan prisma. penamaan prisma sendiri disesuaikan dengan bentuk **alas dan tutupnya**. Sehingga isilah nama yang cocok untuk prisma di atas

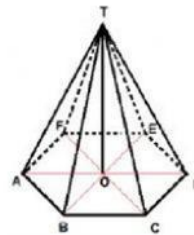
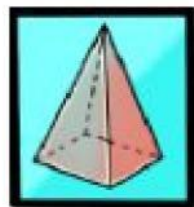

Begitu pula dengan Limas di atas. Penamaan Limas disesuaikan dengan bentuk **alasnya**. Sehingga isilah nama yang cocok untuk Limas di atas!



1 2 3

Luas Permukaan

Mengingat Kembali!

1. Tentukan luas permukaan kubus di bawah ini

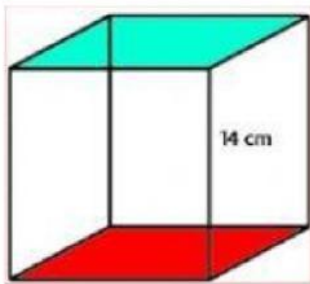

Diketahui : panjang sisi (s) = 14 cm
Ditanya : Luas Permukaan Kubus

Jawab : Luas Permukaan = 6 x x
 Luas Permukaan = 6 x cm x cm
 = cm²

2. Tentukan luas permukaan Balok di bawah ini

Diketahui : panjang (p) = 12 cm
 lebar (l) = 6 cm
 tinggi (t) = 8 cm

Ditanya : Luas Permukaan Balok

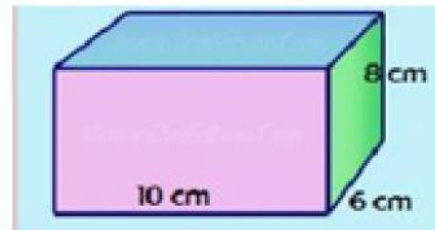

Jawab : Luas Permukaan = 2(pxl) + 2(pxt) + 2 (lxt)
 = 2(10 cm x 6 c cm) +
 2(10 cm x 8 cm) + 2(6 cm x 8 cm)
 = 2 (cm) + 2 (cm) + 2 (cm)
 = cm + cm + cm
 = 376 cm ^2



Luas Permukaan

Prisma Segitiga

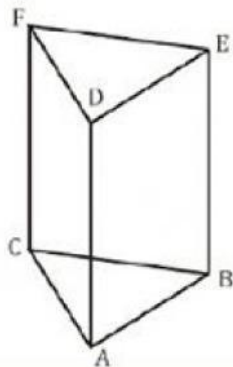
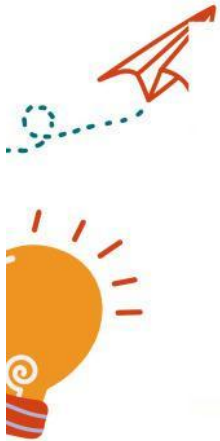

Jumlah Rusuk

Jumlah sisi



Sisi Depan

Sisi Atas

Sisi Bawah

Sisi Kiri

Sisi Kanan

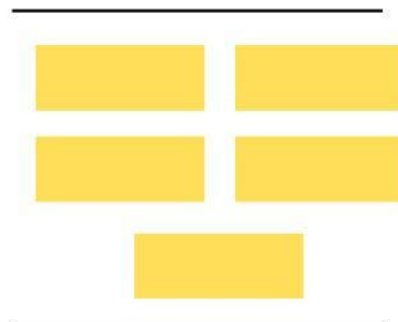

Limas Segiempat

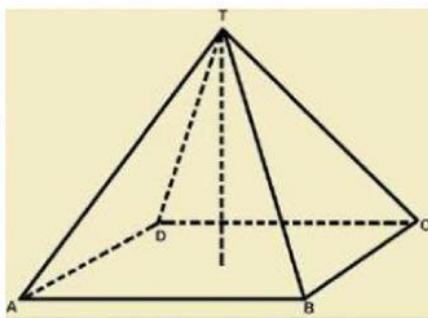

Jumlah Rusuk

Jumlah sisi



Sisi Depan

Sisi Belakang

Sisi Bawah

Sisi Kiri

Sisi Kanan

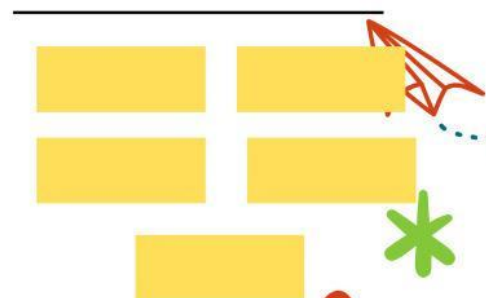

a b c d e

Prisma Segitiga

Bangun Ruang tiga dimensi yang dibatasi oleh alas dan tutup identik (sama) berbentuk segi-n dan sisi-sisi tegak berbentuk persegi atau persegi panjang

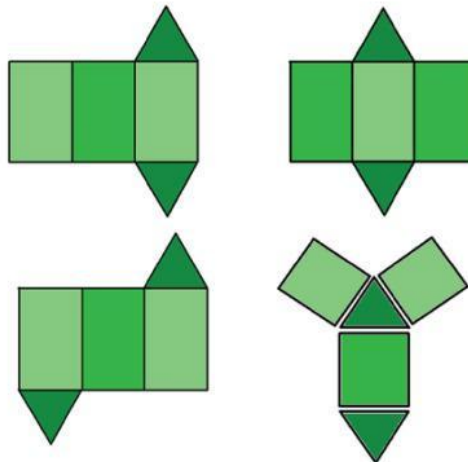
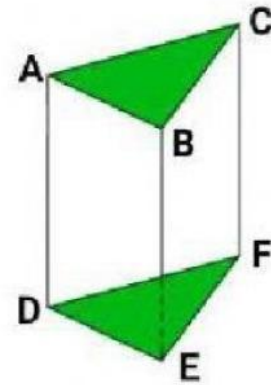

Jaring-jaring Prisma

Luas Permukaan Prisma

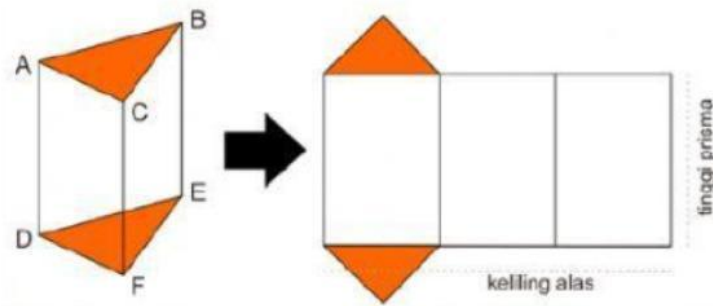

Prisma Segitiga terdiri dari segitiga dan persegi panjang

Jumlah Segitiga:

Jumlah Persegi Panjang :

Luas Permukaan Prisma:

$$2 \times \quad + \quad 3 \times$$

$$\text{Luas Permukaan Prisma} = 2 \left(\frac{1}{2} \times a \times t \right) + 3(p \times l)$$

Limas Segiempat



Bangun Ruang tiga dimensi yang dibatasi oleh alas berbentuk segi-n dan sisi-sisi tegak berbentuk segitiga

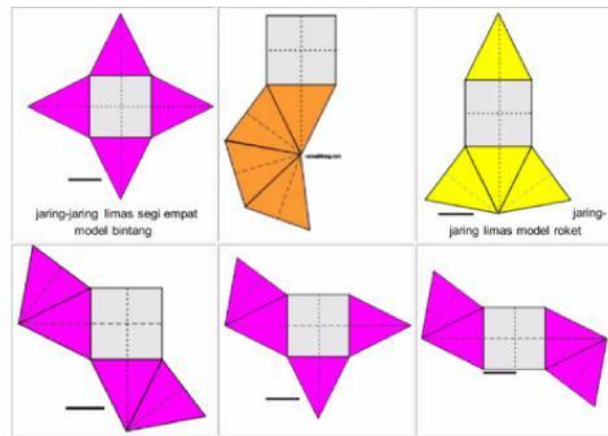
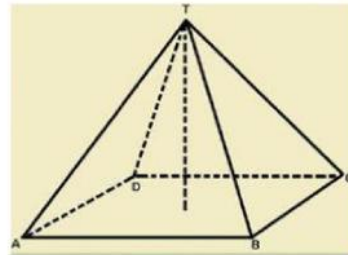

Jaring-jaring Limas

Luas Permukaan Limas

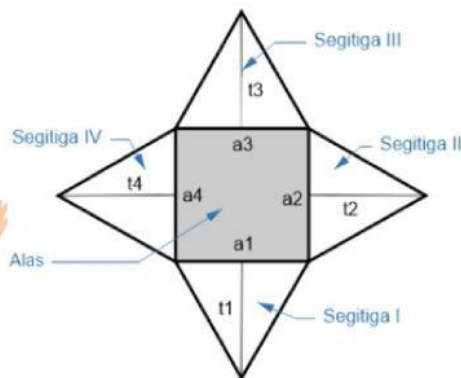

Luas Persegi = $s \times s$

Luas Segitiga = $\frac{1}{2} \times a \times t$

Jumlah Segitiga =

Jumlah Persegi =

Luas Permukaan Limas =

Luas Bidang Alas + Jumlah Luas Bidang Tegak

\times + \times



a b c d e



Yuk simak Video
di bawah ini



Setelah kamu mempelajari
semua materi di atas,
sebutkan apa saja yang kamu
ketahui tentang bangun
prisma dan limas!



1 2 3