LEMBAR KERJA PESERTA DIDIK

LKPD

الساعة

الإِسْمُ :

الْفَصْلُ :

LIVEWORKSHEETS

أ. شَاهِدْ وَ اهْتَم هذه فِيْدِيُو عَنِ السَّاعَة !

LIVEWORKSHEETS

ب. صِلْ بَيْنَ الصُّوْرَةِ وَ الْجُمْلَة !

السَّاعَةُ الرَّابِعَةُ

السَّاعَةُ الثَّانِيَةُ

السَّاعَةُ الْحَادِيَةَ عَشَرَةَ

السَّاعَةُ السَّابِعَةُ

السَّاعَةُ التَّاسِعَةُ

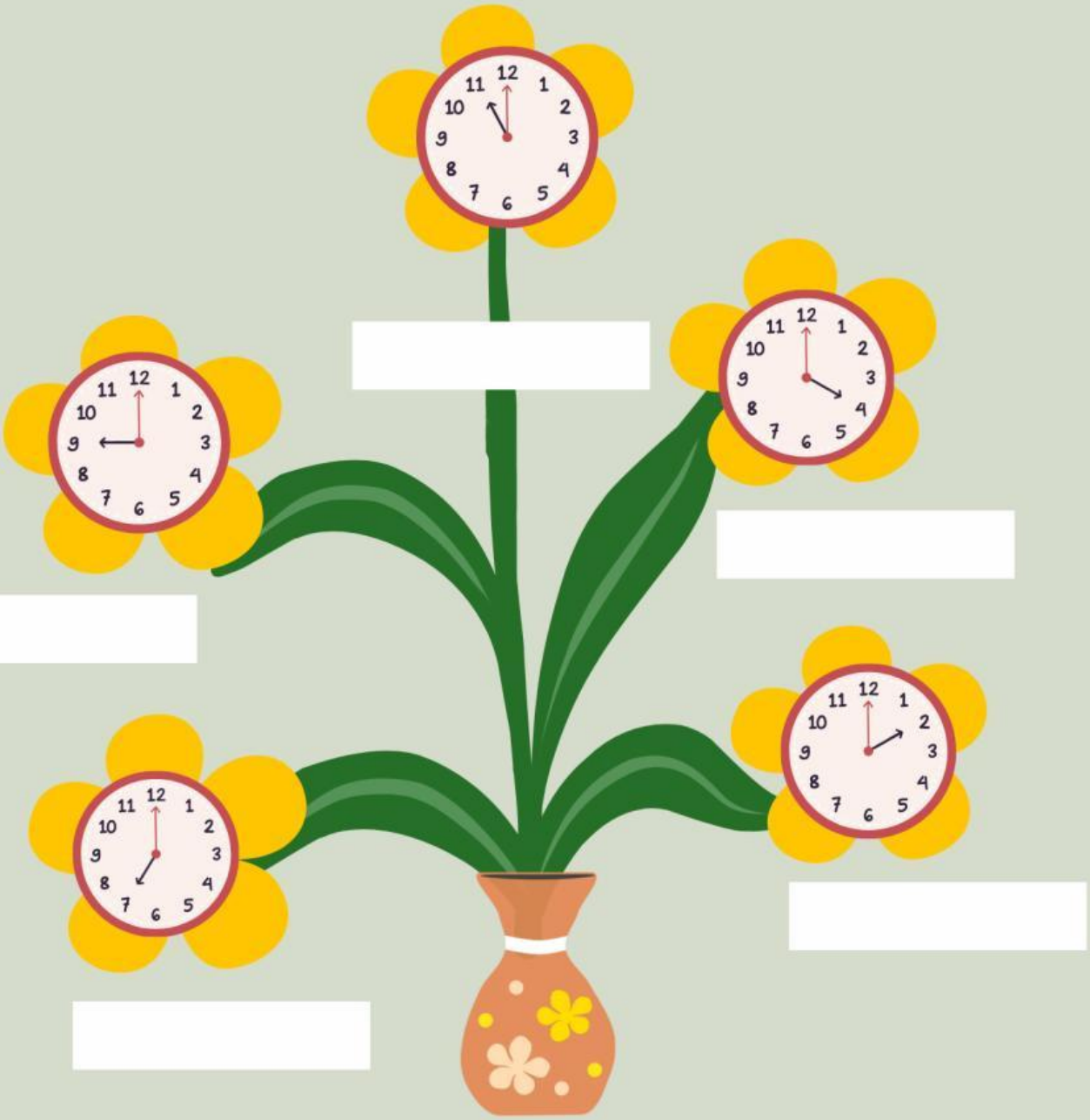

LIVEWORKSHEETS

ج. صِلْ بَيْنَ الصُّوْرَةِ وَ الْجُمْلَة !

السَّاعَةُ الْوَاحِدَةُ وَالرُّبْعُ

السَّاعَةُ الْخَامِسَةُ وَالنِّصْفُ

السَّاعَةُ الثَّالِثَةُ إِلَّا النِّصْفَ

السَّاعَةُ الثَّامِنَةُ إِلَّا الرُّبْعَ

السَّاعَةُ السَّابِعَةُ وَالرُّبْعُ

د. اِسْتَمِعْ واعد ثم اختر ماسمعت

- السَّاعَةُ السَّادِسَةُ
- السَّاعَةُ السَّابِعَةُ
- السَّاعَةُ الثَّامِنَةُ
- السَّاعَةُ التَّاسِعَةُ وَالرُّبْعُ
- السَّاعَةُ التَّاسِعَةُ إِلَّا الرُّبْعَ
- السَّاعَةُ السَّادِسَةُ إِلَّا الرُّبْعَ
- السَّاعَةُ الثَّالِثَةُ وَالنِّصْفُ
- السَّاعَةُ الثَّامِنَةُ وَالنِّصْفُ
- السَّاعَةُ الثَّانِيَةُ وَالنِّصْفُ
- السَّاعَةُ الثَّالِثَةُ
- السَّاعَةُ الثَّامِنَةُ
- السَّاعَةُ الثَّانِيَةُ
- السَّاعَةُ الثَّالِثَةُ وَالرُّبْعُ
- السَّاعَةُ الثَّامِنَةُ وَالرُّبْعُ
- السَّاعَةُ الثَّانِيَةُ وَالرُّبْعُ

LIVEWORKSHEETS

هـ. اِخْتَرْ أَصَح الأَجْوِبَة !

١ كَمِ السَّاعَة ؟ السَّاعَةُ .....

- التَّاسِعَةُ وَالنِّصْفُ
- الْعَاشِرَةُ وَالنِّصْفُ
- الْعَاشِرَةُ إِلَّا النِّصْفَ

٢ كَمِ السَّاعَة ؟ السَّاعَةُ .....

- الْحَادِيَةَ عَشَرَةَ وَالرُّبْعُ
- الْحَادِيَةَ عَشَرَةَ إِلاَّ الرُّبْعَ
- الْحَادِيَةَ عَشَرَةَ وَالنِّصْفُ

٣ فِيْ أَيِّ سَاعَةٍ تَسْتَيْقِظُ مِنَ النَّوْمِ ؟ فِيْ السَّاعَةِ .....

- الرَّابِعَةِ مَسَاءً
- التَّاسِعَةِ لَيْلًا
- الرَّابِعَةِ صَبَاحًا

٤ فِيْ أَيِّ سَاعَةٍ تَذْهَبُ إِلَى الْمَدْرَسَةِ ؟ فِيْ السَّاعَةِ .....

- السَّابِعَةِ إِلَّاالنِّصْفَ صَبَاحًا
- السَّابِعَةِ وَالنِّصْفِ لَيْلًا
- السَّادِسَةِ مَسَاءً

٥ فِيْ أَيِّ سَاعَةٍ تَرْجِعُ مِنَ الْمَدْرَسَةِ ؟ فِيْ السَّاعَةِ.....

- السَّابِعَةِ صَبَاحًا
- الثَّانِيَةِ نَهَارًا
- السَّادِسَةِ مَسَاءً

LIVEWORKSHEETS