

Nama :

Kelas :

No. Absen :

LKPD. SISTEM PEREDARAN DARAH PADA MANUSIA

A. Perhatikanlah video di bawah ini!



B. Jawablah pertanyaan-pertanyaan berikut!

1. Tulislah keterangan gambar organ jantung di bawah ini! Gunakan kata-kata yang ada dalam kotak! Tariklah kata tersebut ke samping gambar yang sesuai!

| | | | |
|-------------------|-------------|--------------------|--------------------|
| Serambi kiri | aorta | Vena cava superior | Bilik kiri |
| Vena pulmonalis | Bilik kanan | Serambi kanan | Vena cava inferior |
| Arteri pulmonalis | | | |

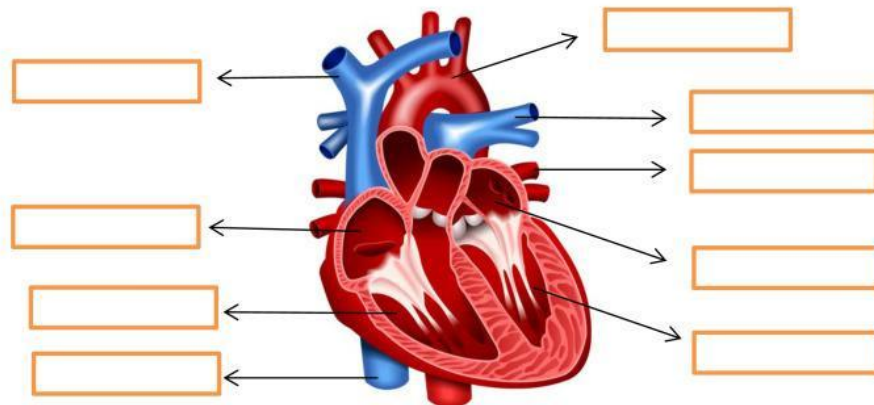

2. Pasangkan pernyataan di bawah ini dengan kata yang sesuai! Tariklah garis dari kiri ke kanan!

| | |
|--|----------------|
| Organ pemompa darah ke seluruh | Vena |
| Pembuluh darah yang mengalirkan darah ke luar jantung | darah |
| Saluran yang dilalui oleh sel darah dan plasma darah | Arteri |
| Pembuluh darah yang mengalirkan darah masuk ke jantung | Jantung |
| Cairan yang diedarkan ke seluruh | Pembuluh darah |

3. Perhatikan gambar sistem peredaran darah pada manusia berikut ini!

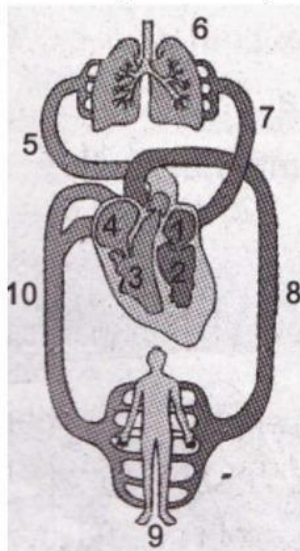

- a. Peredaran darah kecil adalah

- b. Urutan peredaran darah kecil berdasarkan gambar di samping adalah

- c. Peredaran darah besar adalah :

- d. Urutan peredaran darah besar berdasarkan gambar di samping adalah

- e. Peredaran darah tertutup adalah

- f. Peredaran darah ganda adalah

