

Lengkapi kalimat pada jarum jam sesuai dengan waktu disamping!



Pukul 06.30 pagi,
saya berangkat ke



Pukul 12.30 siang,
saya makan siang
di _____



Sampai dengan
pukul 01.25 siang,
saya _____.



Pukul 10 malam,
saya pergi ke kamar
untuk _____



MEMBACA JAM

Tarik garis untuk memasangkan waktu yang sama.

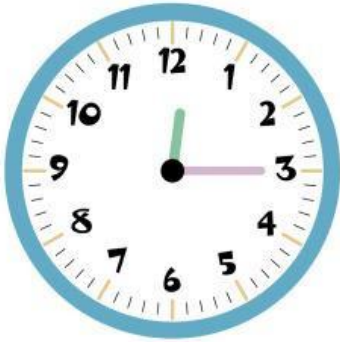

08.00



12.30



09.00



23.00



03.45



00.15



06.50



22.30