Өткізгіштерді параллель және тізбектей заңдылықтарын дұрыс орналастырыңыз.

	Тізбектей жалғау	Параллель жалғау
Сызба	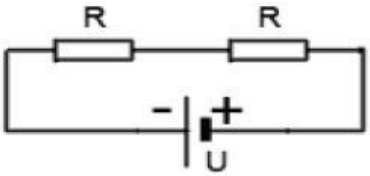	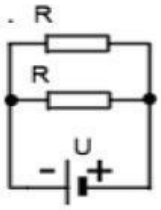
Ток күші	$I = I_1 = I_2$	$I_1 + I_2 = I$
Кернеу	$U = U_1 + U_2$	$U = U_1 = U_2$
Кедергі	$R = R_1 + R_2$ $R = nR_1,$	$\frac{1}{R} = \frac{1}{R_1} + \frac{1}{R_2}$ $R = \frac{R_1}{n}$
	Мұндағы n- кедергілері бірдей өткізгіштердің саны	

LIVEWORKSHEETS