# 4 INDRA PENDENGARAN

Telinga bekerja dengan mendeteksi gelombang suara. Telinga dapat merasakan posisi kepala kalian dan membantu kalian dalam menjaga keseimbangan. Telinga tersusun atas bagian luar, tengah dan dalam. Bagian luar dan tengah berisi udara sedangkan bagian dalam berisi cairan.

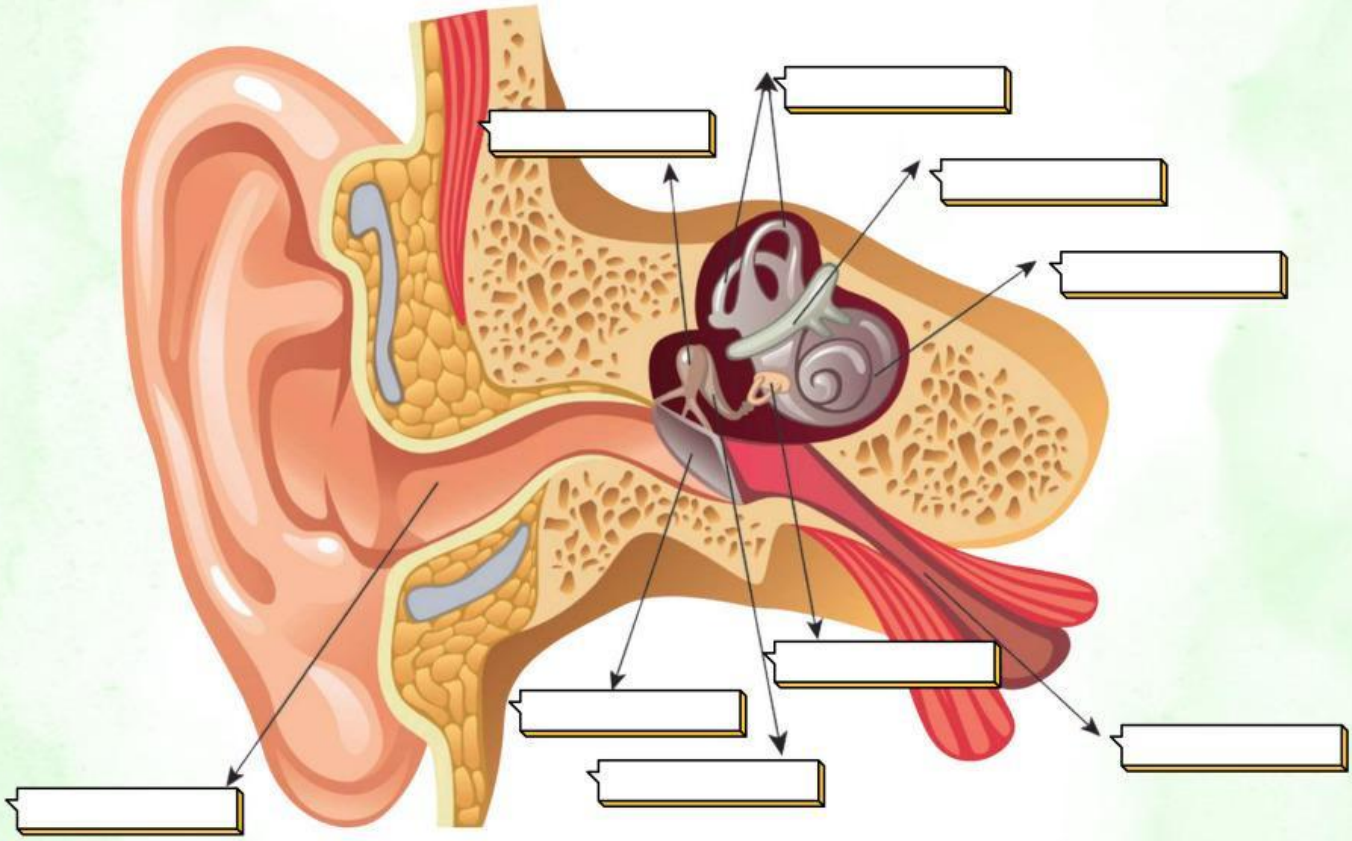

LIVEWORKSHEETS

**Daun Telinga**

**Membran Timfani**

**Saluran Eustachius**

**Tulang Pendengaran**

**Cairan di Telinga Dalam**

**Menyeimbangkan tekanan udara pada kedua sisi membran timfani**

**Meneruskan getaran gelombang bunyi**

**Meneruskan getaran bunyi sehingga menggetarkan rambut pada reseptor pendengaran**

**Menangkap gelombang bunyi**

**Memperkuat getaran gelombang bunyi secara mekanis**

LIVEWORKSHEETS

# 5 INDRA PERABA

Kulit berisi jutaan ujung saraf yang mengirim informasi tentang sentuhan, nyeri, tekanan, dan suhu ke otak. Pada manusia reseptor sentuhan lebih banyak terkonsentrasi di wajah, lidah, bibir, ujung jari dan jari kaki.

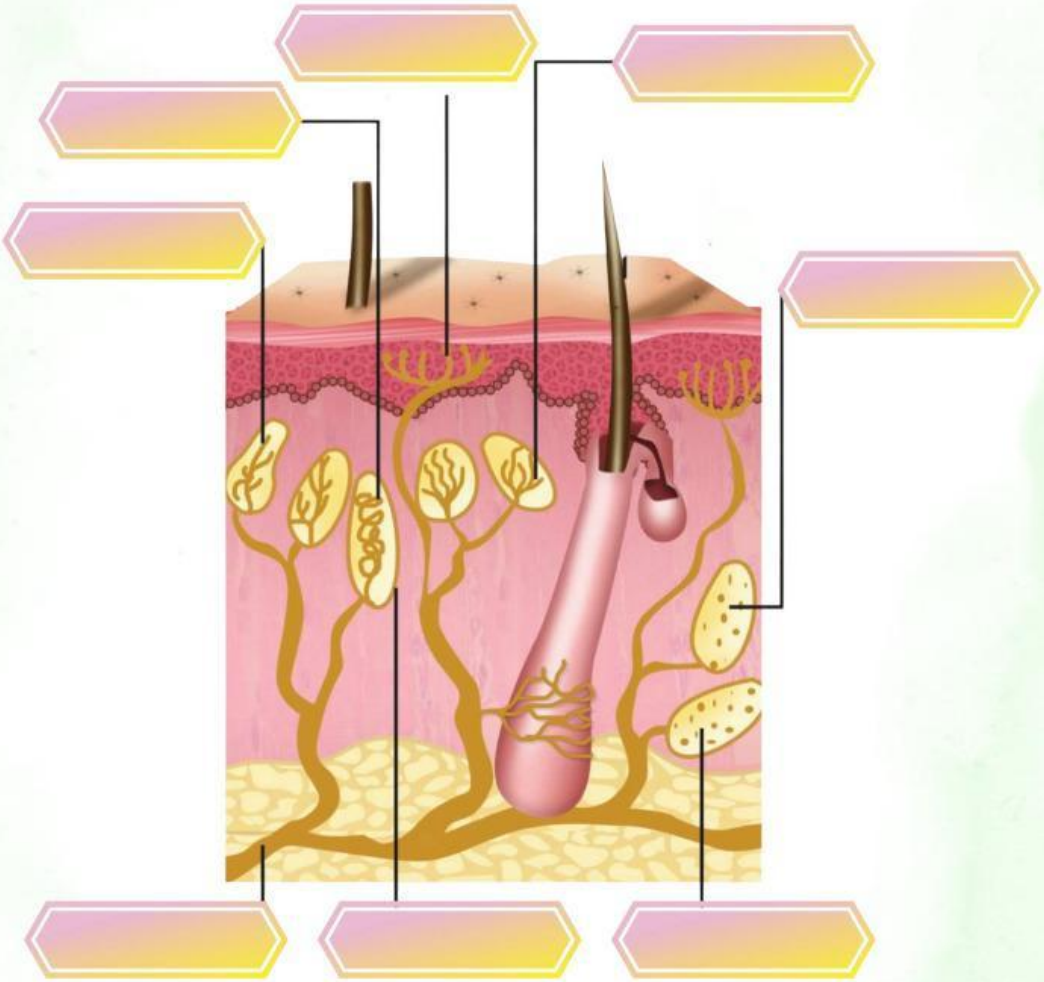

LIVEWORKSHEETS