

NOMBRE COMPLETO: \_\_\_\_\_

**SERIE I: Une con una línea el significado correcto de la dinámica y agógica.**

- |                  |              |
|------------------|--------------|
| 1.- PIANO:       | Fuerte       |
| 2.- PIANISSIMO:  | Despacio     |
| 3.- MEZZO PIANO: | Muy lento    |
| 4.- MESSO FORTE: | Muy rápido   |
| 5.- FORTE:       | Suave        |
| 6.- LARGO:       | Medio fuerte |
| 7.- ADAGIO:      | Medio suave  |
| 8.- PRESTO:      | Muy suave    |

**SERIE II: Selecciona la respuesta correcta.**

- Al pentagrama musical también se le llama:  
**Llaves**                      **Barras de compas**                      **Pauta**
- A las líneas divisorias también se les llama:  
**Llaves**                      **Barras de compas**                      **Pauta**
- A las claves musicales también se les llama:  
**Llaves**                      **Barras de compas**                      **Pauta**
- Signo que se utiliza para dar nombre y posición a las notas en el pentagrama:  
**Claves Musicales**                      **Doble Barra**                      **Ligadura**
- Signo que se utiliza para unir dos figuras o notas musicales:  
**Claves Musicales**                      **Doble Barra**                      **Ligadura**
- Signo que se utiliza para indicar que la melodía ha terminado:  
**Claves Musicales**                      **Doble Barra**                      **Ligadura**
- Elemento que estudia la velocidad de las obras musicales:  
**Dinámica**                      **Agógica**                      **Acústica**
- Elemento que estudia el volumen de las obras musicales:  
**Dinámica**                      **Agógica**                      **Acústica**

**SERIE III: Completa los mapas según la clasificación de los sonidos.**



Agradables	Graves	Naturales	Débiles
Fuertes	Artificiales	Agudos	Desagradable

**SERIE IV: Escribe el nombre de las notas musicales en el pentagrama**

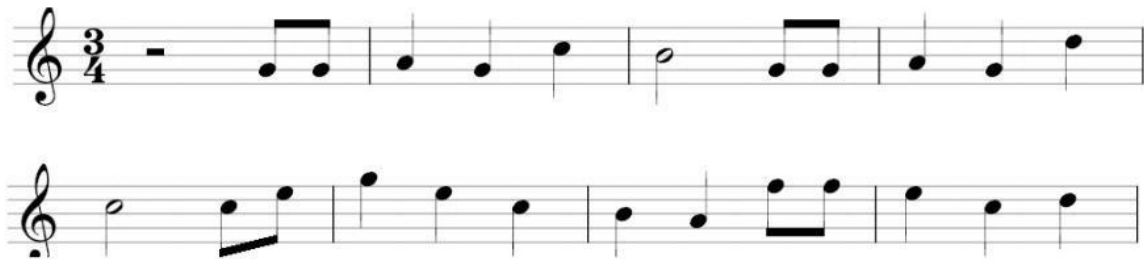

**SERIE V: Encuentra en la sopa de letras 4 sonidos naturales, 4 sonidos artificiales y 4 sonidos humanos.**

C	A	M	P	E	O	B	R	T	U	L	I	T	D	D
A	R	A	G	V	E	N	T	I	L	A	D	O	R	I
M	U	Ñ	G	M	C	P	U	O	A	A	R	R	A	S
P	G	A	R	E	L	A	M	P	A	G	O	T	N	P
A	I	N	I	D	E	N	B	L	N	G	N	O	T	A
N	D	T	T	I	M	T	R	L	T	R	C	D	S	R
T	O	E	A	O	N	A	E	O	U	I	A	O	T	O
R	P	B	R	D	T	L	L	R	D	G	R	N	E	R
A	R	O	A	C	A	S	C	A	D	A	A	C	M	E
D	I	C	D	A	S	E	A	R	I	D	Y	I	B	J
T	M	I	E	S	T	O	R	N	U	D	A	R	L	E
U	E	N	A	S	I	F	I	A	L	O	D	J	O	A
L	D	O	S	D	A	R	E	D	M	D	O	L	R	D
O	F	F	L	B	A	T	E	R	I	A	E	R	O	O
I	G	D	O	O	D	U	J	U	A	M	R	E	S	D