LEMBAR KERJA PESERTA DIDIK

PENDIDIKAN AGAMA ISLAM DAN BUDI PEKERTI

FASE F (KELAS XI)

Tema: Berpikir Kritis terhadap Ilmu Pengetahuan dan Teknologi (IPTEK)

Menganalisis QS. Ali Imran/3:190-191 & QS. Ar-Rahman/55:33

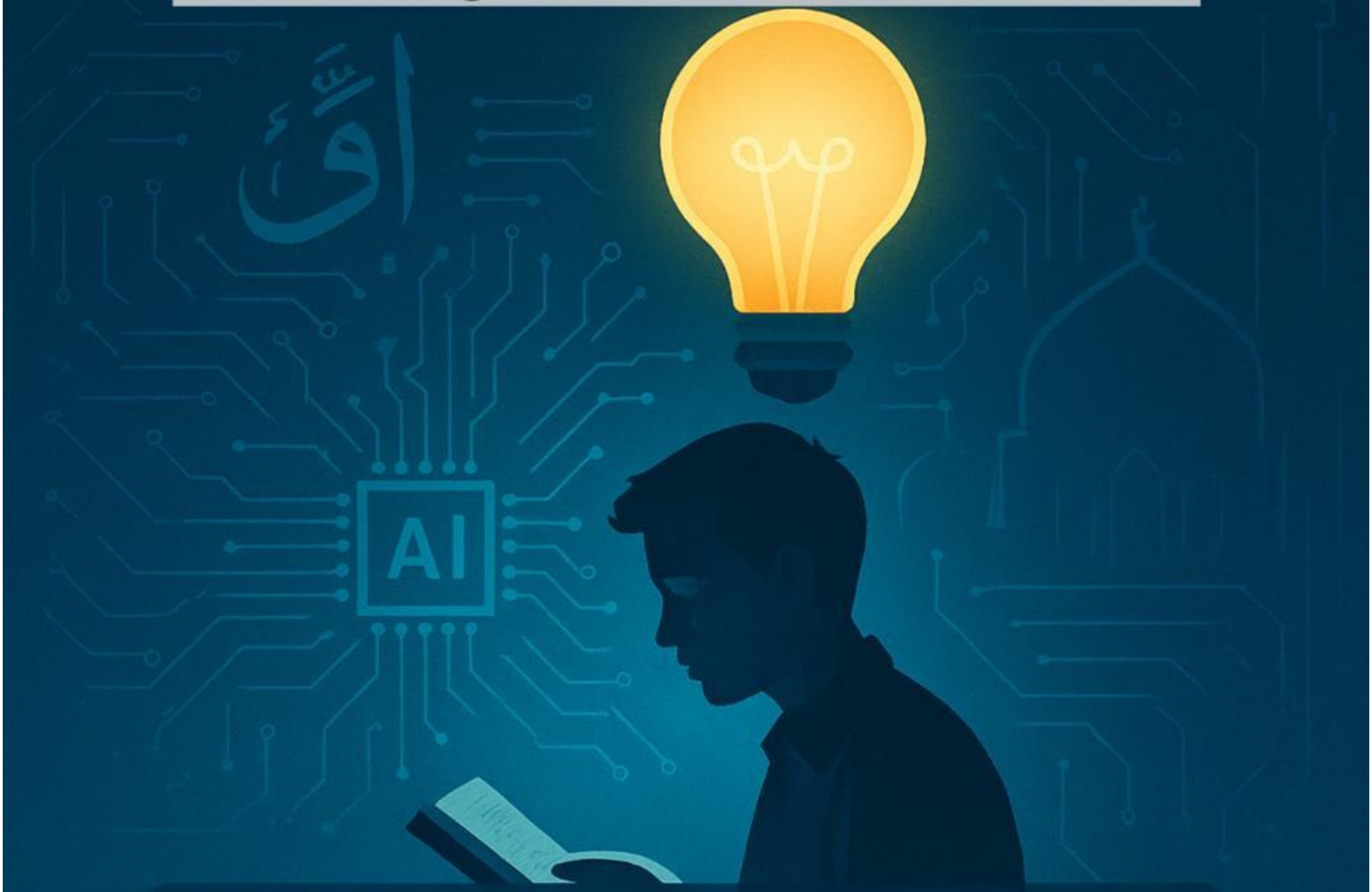

SMAN 1 Nagreg

Nama: _____

Kelas: _____

Disusun oleh: Riki Melani, M.Pd.

LIVEWORKSHEETS

Berilah tanda ceklis () pada huruf A, B, C, D atau E pada pertanyaan dibawah ini sebagai jawaban yang paling tepat!

1. Saat itu Rasulullah Saw. bersama istrinya, Aisyah Ra. lalu beliau minta izin untuk beribadah. Lama sekali sampai menjelang subuh, bahkan menangis tersedu-sedu, karena begitu dalamnya perenungan ayat yang dibaca. Adapun ayat yang dibaca adalah ...
   A. Q.S. al-Baqarah/2: 190-191
   B. Q.S. Ali Imran/3: 190-191
   C. Q.S. an-Nisa/4: 150-151
   D. Q.S. al-Maidah/5: 109-110
   E. Q.S. al-An'am/6: 145-146
2. Perhatikan Q.S. Ali Imran/3: 190 ini!

   ﴿ اِنَّ فِيْ خَلْقِ السَّمٰوٰتِ وَالْاَرْضِ وَاخْتِلَافِ الَّيْلِ وَالنَّهَارِ لَاٰيٰتٍ لِّاُولِي الْاَلْبَابِ ﴾ (اٰل عمران/٣: ١٩٠)

   Berdasarkan ayat tersebut, kata yang menunjukkan hukum bacaan Mad Thabi'i adalah ...

A	خَلْقِ
B	السَّمٰوٰتِ
C	وَالْاَرْضِ
D	لِّاُولِي
E	اِنَّ

3. Perhatikan potongan Q.S. Ali Imran/3: 191 berikut ini!

   رَبَّنَا مَا خَلَقْتَ هٰذَا بَاطِلًا

   Berdasarkan potongan ayat tersebut, yang termasuk isi dan kandungannya adalah ...
   A. Penciptaan yang beraneka ragam dan berwarna
   B. Menyelimuti kelompok dari kebimbangan dan keraguan
   C. Keimanan itu membuahkan ketenangan, serta kebahagiaan
   D. Berpikir kritis yang menghasilkan kesimpulan tidak ada yang sia-sia
   E. Kemerdekaan berpikir kritis, agar menghasilkan wawasan yang utuh
4. Orang yang memiliki akal pikiran yang sehat serta akal budi yang bersih dikenal dengan istilah ulil albab. Di antara tanda-tandanya adalah ...
   A. Keterlibatannya dalam berbagai peristiwa
   B. Peduli aspek pendidikan dalam meningkatkan martabat
   C. Pemikirannya mendalam tetapi membawa kesimpulan yang sia-sia
   D. Semua kondisi yang menimpanya, menghasilkan banyak sekali manfaat
   E. Daya kritisnya utuh, sehingga tidak didapati keinginan yang meresap
5. Islam sangat menggalakan untuk berpikir kritis, meneliti dan mengkaji segala hal yang terkait dengan makhluk ciptaan Allah Swt, tetapi dilarang memikirkan tentang ...
   A. Qadha dan segala takdir-Nya

LIVEWORKSHEETS

B. Nama-namanya yang indah
C. Al-Asmaul Husna yang 99
D. Sifat-sifat-Nya yang utuh
E. Dzat-Nya atau Hakikat-Nya

6. Berpikir itu ada batasnya. Jika tidak, banyak kekacauan yang terjadi, termasuk yang terjadi di seputar kehidupan umat manusia. Di antara dampak negatifnya adalah ...
   A. Indahnya dunia yang terus diperbaiki
   B. Semakin banyak hasil perenungan yang didapatkan
   C. Kehidupan dunia tetap berjalan sesuai kehendak manusia
   D. Banyak manusia yang tidak mengakui keberadaan Tuhannya
   E. Akal pikirannya menjadi tumpul dan minim martabat yang didapat
7. Setiap orang harus bercita-cita memiliki ilmu setinggi langit. Namun harus disadari bahwa ilmu yang salah menjadi penyebab kegagalan dan kehancuran. Sebab itu, ilmu harus dipandu oleh ...
   A. Landasan yang rinci seluas problema manusia
   B. Kembali dan menyatunya jati diri bersama pihak lain
   C. Sistem kepercayaan yang dapat diterima oleh orang banyak
   D. Kematangan berpikir dan dalamnya penghayatan yang dilakukan
   E. Iman yang kuat dan cara beribadah yang benar
8. Perhatikan potongan Q.S. ar-Rahman/55: 33 berikut ini!

   يٰمَعْشَرَ الْجِنِّ وَالْاِنْسِ اِنِ اسْتَطَعْتُمْ اَنْ تَنْفُذُوْا...

   Berdasarkan potongan ayat tersebut, yang termasuk isi dan kandungannya adalah ...
   A. Perintah Allah Swt. kepada jin dan manusia untuk melintasi penjuru langit
   B. Kebebasan bagi jin dan manusia untuk kerjasama hal yang baik
   C. Tidak semua jin dan manusia mampu mengendalikan nafsunya
   D. Kehinaan bagi siapa saja yang menuhankan semesta raya
   E. Luasnya penjuru langit dan bumi serta di antara keduanya
9. Berdasarkan Hadis Nabi Saw, silih bergantinya tahun dan bulan, bukan sekedar berubahnya waktu, namun itu cara Allah Swt. mengambil ilmu-Nya dengan cara ...
   A. Timbul kemalasan di sebagian besar para penuntut IPTEK
   B. Jauhnya umat dari para pakar yang membidangi ilmu tersebut
   C. Mewafatkan para ulama dengan ilmu yang dimilikinya
   D. Minimnya kehadiran umat di seputar ulama
   E. Berkurangnya para tokoh yang menguasai
10. Cinta dan semangat menuntut ilmu, itu menjadi keharusan. Namun, ada faktor lain yang harus diperhatikan bagi penuntut ilmu. Hal itu adalah ...
   A. Melakukan seleksi guru dan ilmu yang ingin dipelajari
   B. Kapasitas akal yang naik turun sesuai banyak tidaknya ilmu
   C. Jumlah dana yang dibutuhkan dengan dana orang tua
   D. Olah batin yang menurunkan semangat lahir/fisik
   E. Keamanan dan kesehatan yang melingkupinya

LIVEWORKSHEETS

TTS PAIBP KLS XI

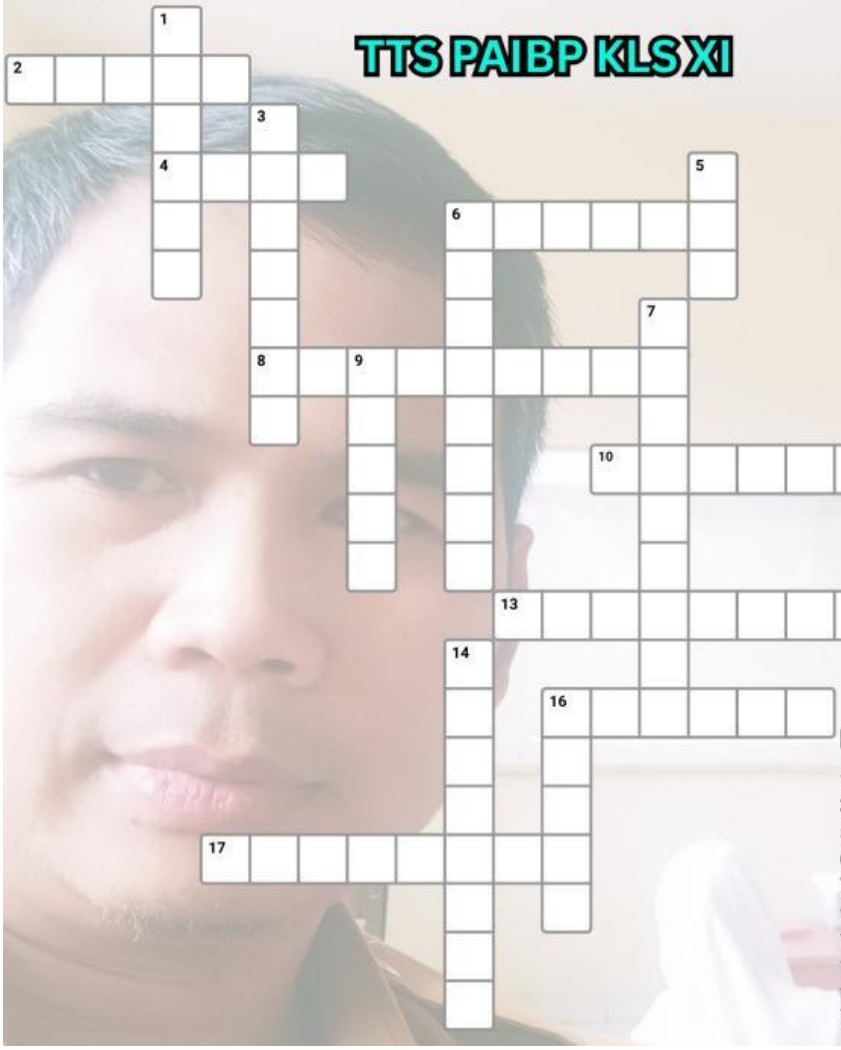

Mendatar

2.Nun mati menghadapi huruf "Ba"
4.Berita palsu yang dapat menyesatkan
6.Ilmu tentang cara membaca Al-Qur'an dengan benar
8.Sebutan bagi orang-orang yang berpikir dan berzikir
10.Sarana komunikasi digital yang banyak digunakan saat ini
11.Benda luar angkasa yang mengorbit bumi
13.Sebab turunnya ayat Al-Qur'an
15.Surat dalam Al-Qur'an yang memuat perintah "Iqra'"
16.Mengingat dan menyebut nama Allah secara terus-menerus
17.Surat ke-55 dalam al-Qur'an

Menurun

1.Dibaca tebal pada lafaz Allah
3.Merenungi ciptaan Allah sebagai bentuk ibadah akal
5.Singkatan dari sumber daya manusia
6.Usaha mendekatkan diri kepada Allah
7.Kegiatan mengamati dengan cermat dan sistematis
9.Singkatan dari ilmu pengetahuan dan teknologi
11.Pesawat tanpa awak
12.Alat untuk menulis, disebut juga dalam Al-Qur'an
14.Surat ke-3 dalam al-Qur'an
16.Pesawat tanpa awak

LIVEWORKSHEETS