LATIHAN MANDIRI 2

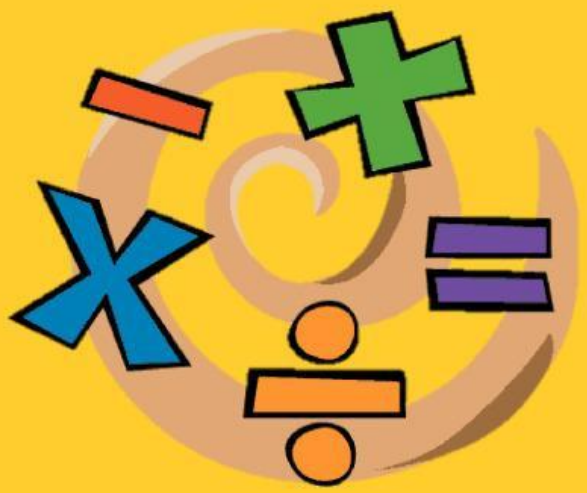

NAMA : .....

KELAS : .....

LIVEWORKSHEETS

Petunjuk Pengerjaan:

1. Silahkan pahami pertanyaan
2. Cocokkan dengan jawaban yang benar, sesuai dengan yang telah anda cari, dengan cara menarik garis dari soal kejawaban
3. Semangat mengerjakan!!

Sederhanakan penjumlahan dan pengurangan bentuk aljabar berikut!

$5x + 2y - 3x + y$	$-2x + 9y$
$4x^2 + 3x^2 + 2y$	$7x^2 + 2y$
$(x + 6y) + (-3x + 3y)$	$2x + 3y$
$(2x + 6y) - (x + 9y)$	$x + 4y - 7$
$(2x + 4y - 1) - (x + 6)$	$X + 15y$

LIVEWORKSHEETS

LIVEWORKSHEETS