

Nama Lengkap :

No Absen :

Jawablah sesuai pemahaman kalian !

1) Tulislah dengan bilangan desimal !

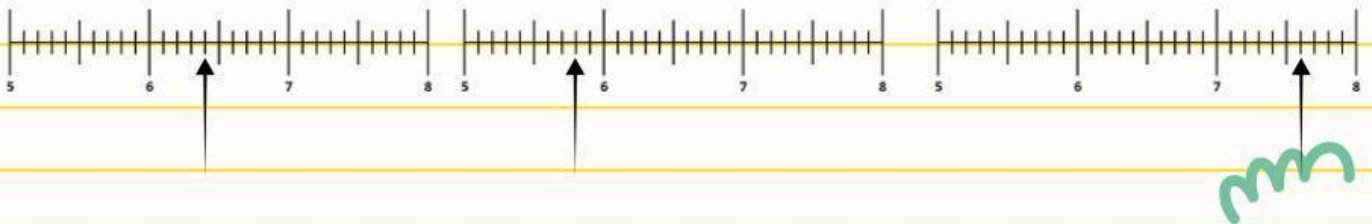

2) Tentukan hasil dari penjumlahan dan pengurangan dari bilangan

desimal berikut ini !

$$24,5 + 7,26 =$$

Cara :

\_\_\_\_\_ +

Tentukan hasil dari

$$24,35 + 72,651 =$$

Cara :

\_\_\_\_\_ +

$$24,5 - 7,26 =$$

Cara :

\_\_\_\_\_ -

$$72,35 - 24,651 =$$

Cara :

\_\_\_\_\_ -

3) Sultan membeli gula 3,4 Kg, di perjalanan pulang sultan diberi beras 2,3 Kg oleh tantenya. Namun neneknya sultan ingin meminta gula, sehingga sultan memberi nenek gula 1,25 Kg. Berapa berat total beras dan gula yang dibawa pulang oleh Sultan ?

4) Tentukan hasil dari perkalian dan pembagian bilangan desimal berikut ini !

$$2,52 \times 21,4 =$$

Cara :

$$2,003 \times 2,04 =$$

Cara :

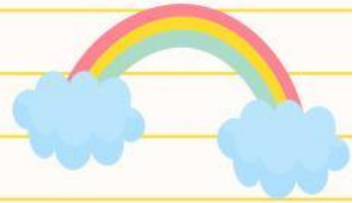

$$5,04 : 2,1 =$$

Cara :

$$4,623 : 2,3 =$$

Cara :

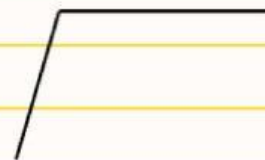

5) Tentukan hasil dari :

$$2,0052 \times 10 =$$

$$2,52 \times 100 =$$

$$25,2 : 10 =$$

$$252,4 : 100 =$$

