Kurikulum Merdeka

Modul Pembelajaran

MATEMATIKA

PENJUMLAHAN DAN PENGURANGAN BERSUSUN

Untuk Siswa Sekolah Dasar

Disusun Oleh :
Irma Nabilla Setiawan

LIVEWORKSHEETS

SDN SILIWANGI
KELAS II B

LKPD
PENJUMLAHAN DAN PENGURANGAN

Nama Kelompok: 1. _____
2. _____
3. _____
4. _____
5. _____

Petunjuk Kerja:
Jawablah soal- soal dibawah ini dengan tepat!

1. Bila memiliki 75 kelereng. Ia membeli lagi 48 kelereng. Berapa jumlah kelereng Bila sekarang? Tunjukan caramu menghitung dengan cara bersusun!

2. Ayah memiliki 32 buah mangga. Sebanyak 19 buah mangga diberikan ke tetangga. Berapa buah mangga yang masih dimiliki oleh ayah? Tuliskan jawabanmu dengan cara bersusun!

LIVEWORKSHEETS

3. Sebuah toko ada 75 pensil. Kemudian ditambahkan 26 pensil lagi. Hitunglah jumlah pensil di toko itu sekarang dengan cara bersusun!

4. Sekolah membeli 128 buku tulis. Setelah dibagikan kepada siswa tinggal 75 buku. Berapa buku yang sudah dibagikan? Jelaskan cara mengitungnya dengan cara bersusun!

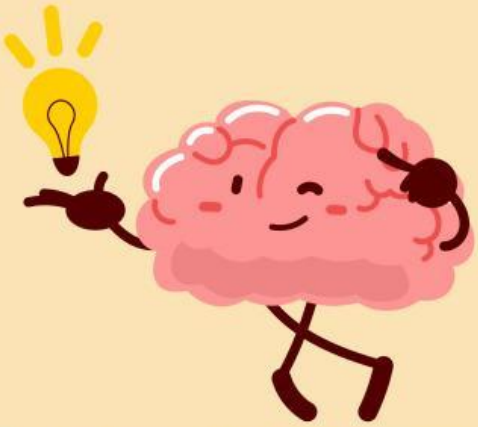

5. Ibal memiliki 221 kertas origami. Ia memberikan 150 lembar kepada temannya. Berapa kertas origami yang masih dimiliki Ibal? Kerjakan dengan cara bersusun!

LIVEWORKSHEETS