



# BUKTIKAN TEMUANMU

Nama:

Kelas:





**Yuk, simak videonya baik-baik,  
lalu jawab pertanyaannya  
dengan memilih satu jawaban  
yang paling benar!**



**Bagian teks laporan dari kutipan di atas  
termasuk ke dalam ...**

- A. Simpulan**
- B. Uraian fakta**
- C. Pernyataan umum**
- D. Judul**
- E. Opini pribadi**



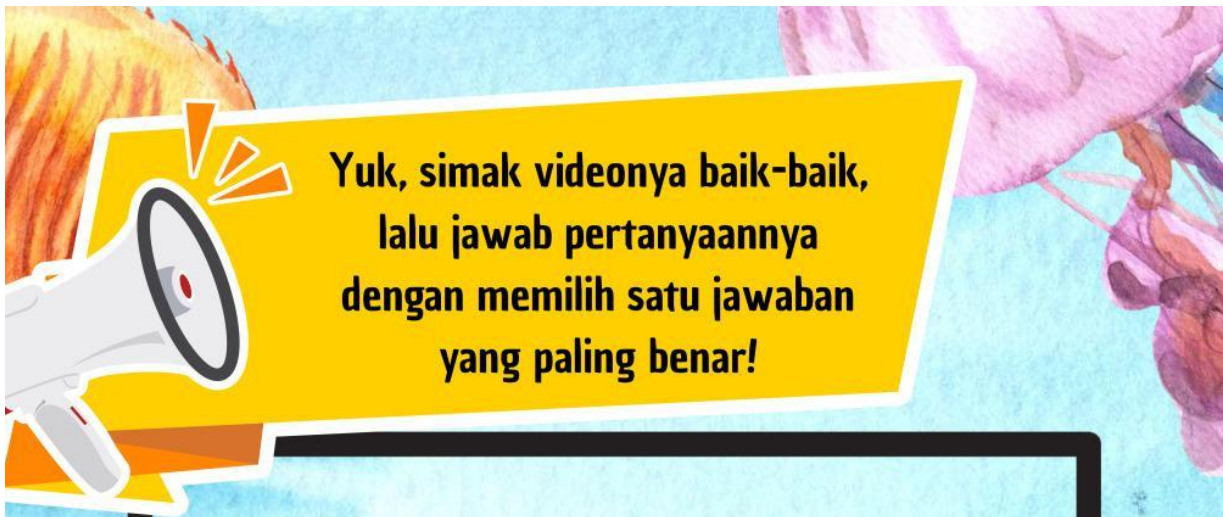

**Yuk, simak videonya baik-baik,  
lalu jawab pertanyaannya  
dengan memilih satu jawaban  
yang paling benar!**



**Kutipan di atas merupakan bagian dari  
struktur teks laporan yang disebut ...**

- A. Judul**
- B. Simpulan**
- C. Uraian fakta**
- D. Pernyataan umum**
- E. Saran**



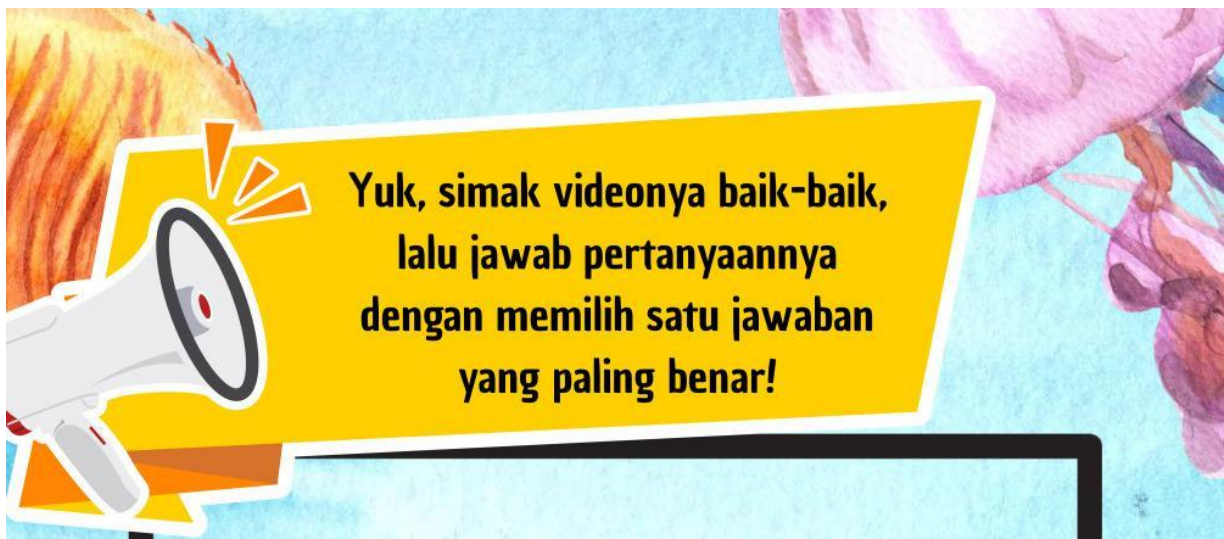

**Yuk, simak videonya baik-baik,  
lalu jawab pertanyaannya  
dengan memilih satu jawaban  
yang paling benar!**

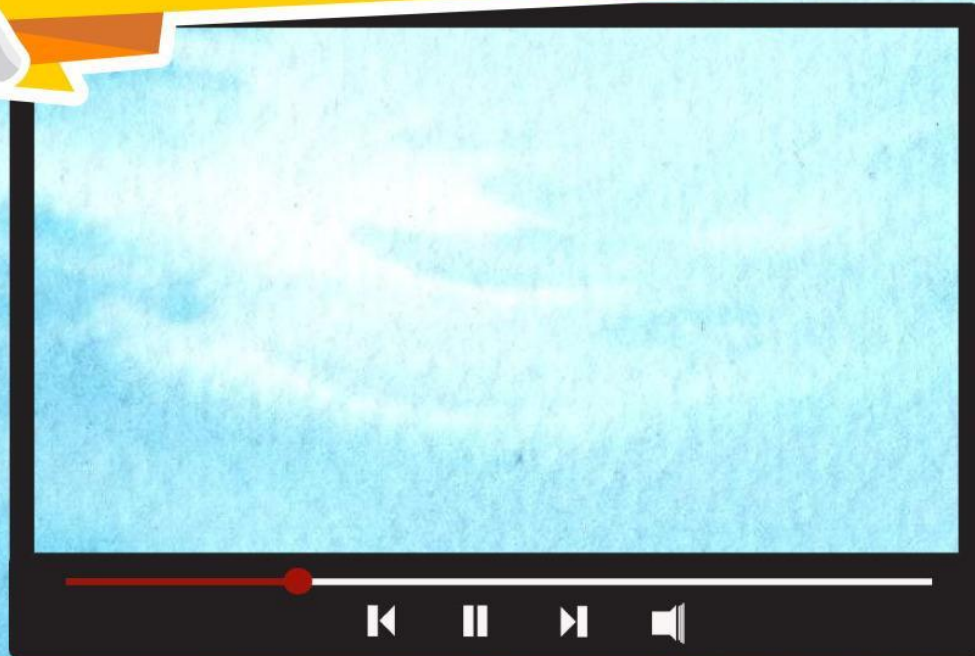

**Fungsi pernyataan tersebut dalam struktur  
teks laporan adalah untuk ...**

- A. Menyampaikan opini**
- B. Menjelaskan fakta objektif**
- C. Menyampaikan simpulan**
- D. Menunjukkan argumen**
- E. Menarik perhatian**



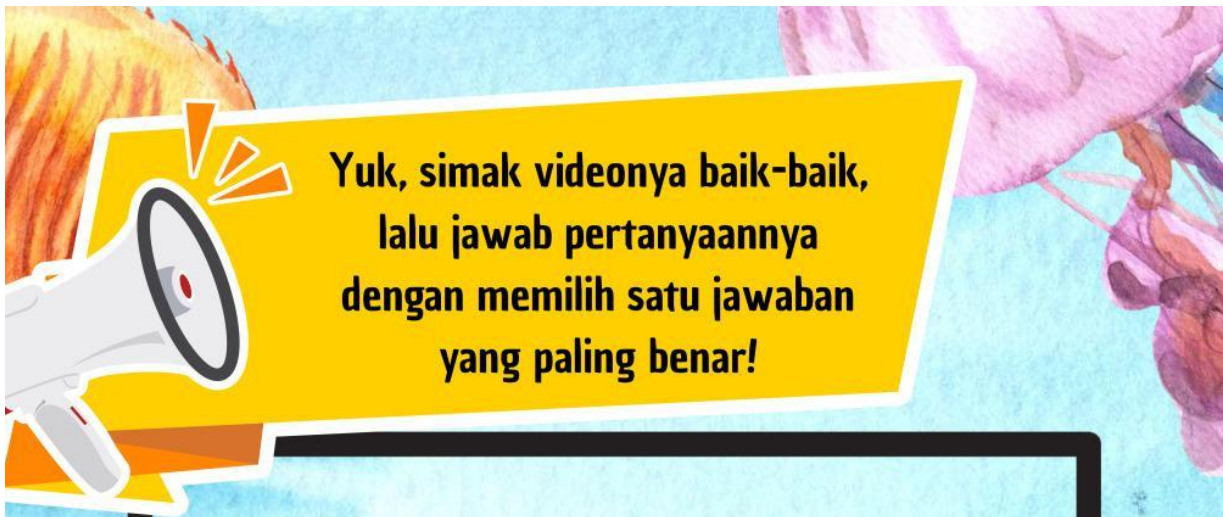

**Yuk, simak videonya baik-baik,  
lalu jawab pertanyaannya  
dengan memilih satu jawaban  
yang paling benar!**



**Pernyataan tersebut menunjukkan ...**

- A. Uraian fakta yang mendukung pernyataan umum**
- B. Judul teks**
- C. Simpulan dari laporan**
- D. Opini pengunjung**
- E. Kalimat ajakan**



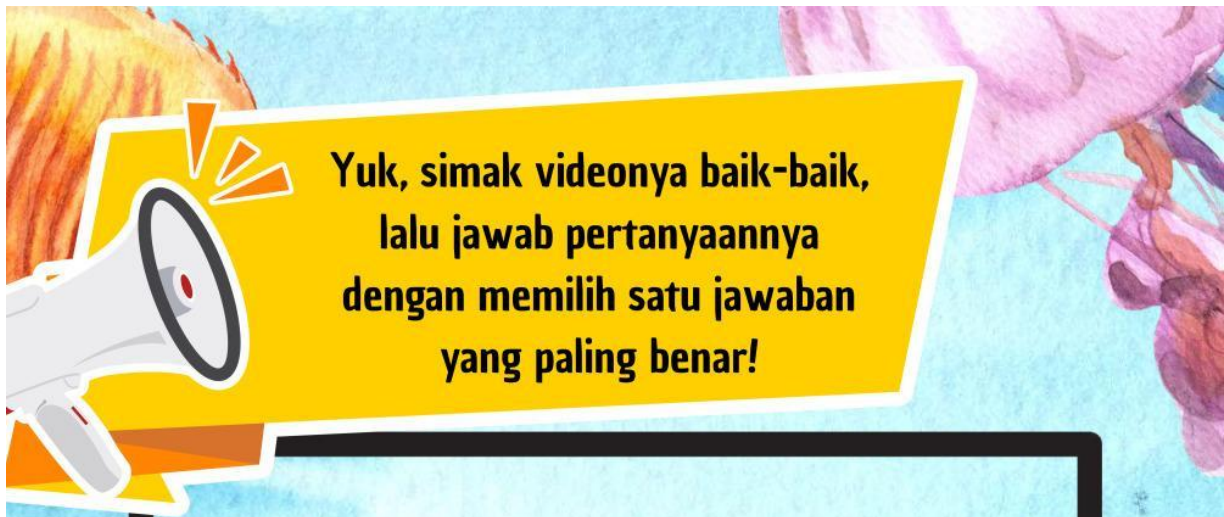

**Yuk, simak videonya baik-baik,  
lalu jawab pertanyaannya  
dengan memilih satu jawaban  
yang paling benar!**

**Kutipan di atas termasuk dalam bagian ...**

- A. Pernyataan umum**
- B. Uraian fakta**
- C. Simpulan**
- D. Fakta tambahan**
- E. Orientasi**



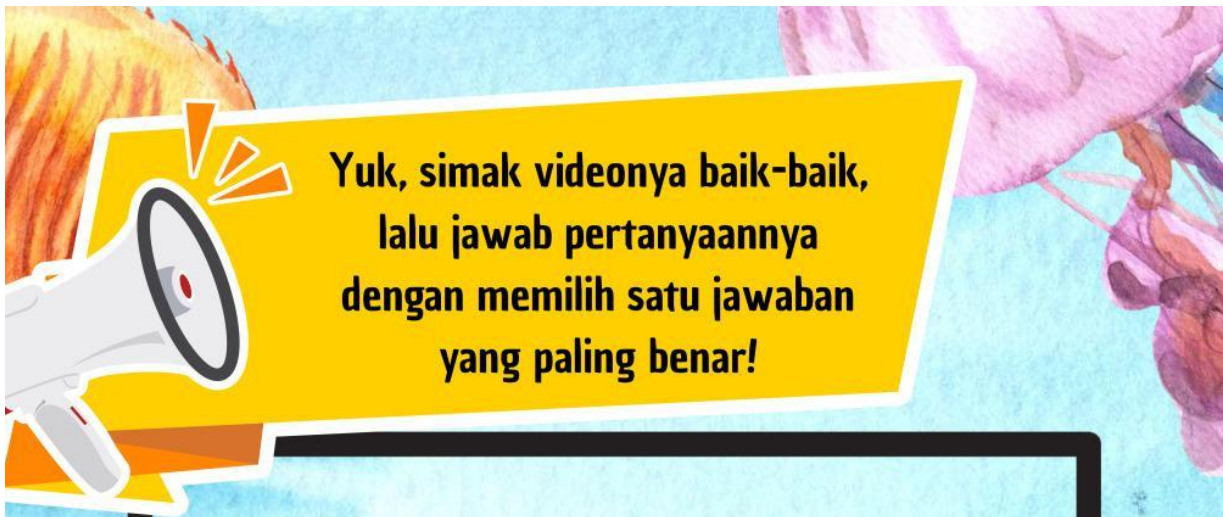

**Yuk, simak videonya baik-baik,  
lalu jawab pertanyaannya  
dengan memilih satu jawaban  
yang paling benar!**



**Informasi tersebut menunjukkan bahwa teks  
laporan berisi ...**

- A. Cerita rekaan**
- B. Fakta ilmiah**
- C. Ajakan pribadi**
- D. Iklan wisata**
- E. Saran kegiatan**



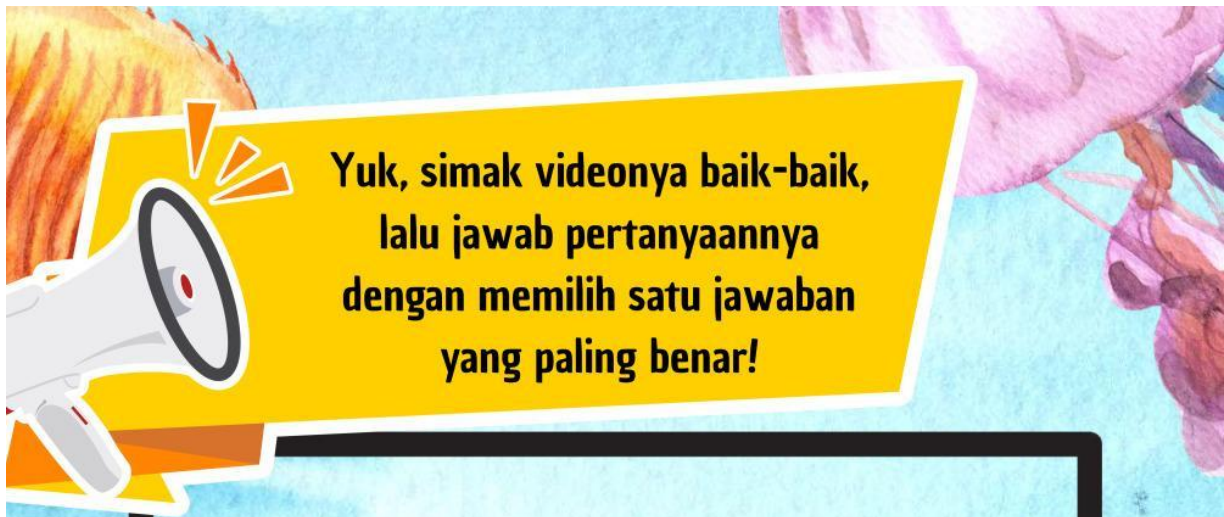

Cuplikan di atas merupakan ...

- A. Uraian fakta
- B. Judul
- C. Simpulan
- D. Pernyataan umum
- E. Slogan ajakan



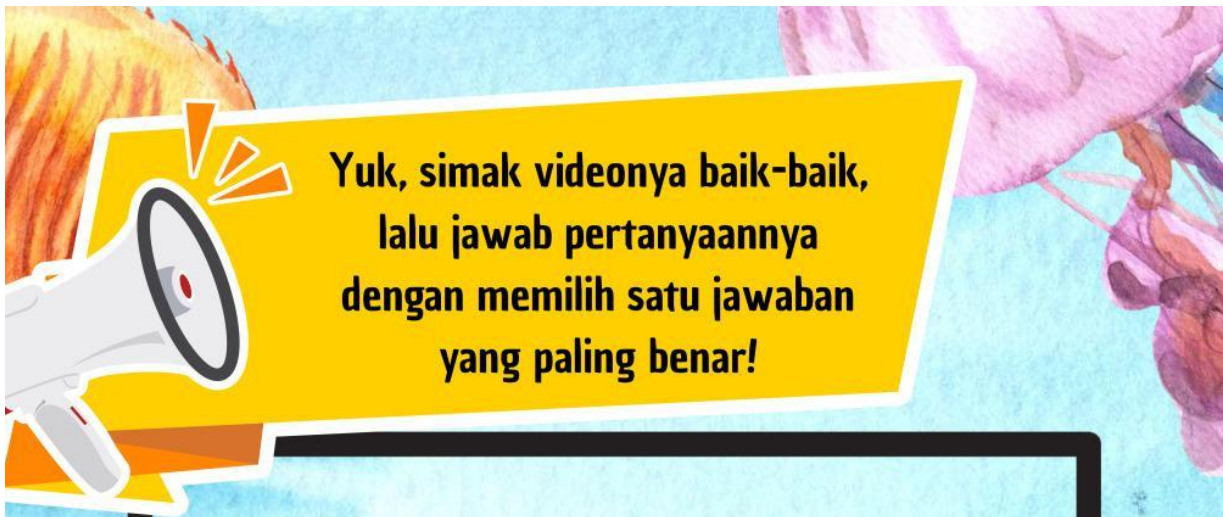

Bagian struktur yang cocok untuk informasi di atas adalah ...

- A. Judul
- B. Pernyataan umum
- C. Uraian fakta
- D. Penutup
- E. Latar



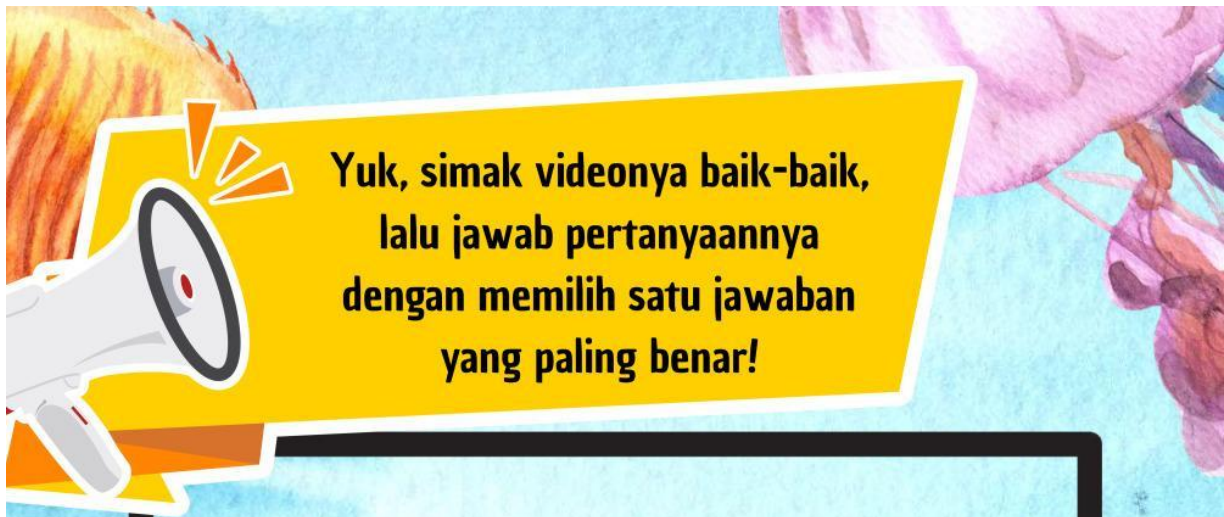

**Yuk, simak videonya baik-baik,  
lalu jawab pertanyaannya  
dengan memilih satu jawaban  
yang paling benar!**



**Informasi dalam kutipan tersebut  
menambahkan ...**

- A. Unsur cerita fiksi**
- B. Fakta kompleks untuk memperkaya  
laporan**
- C. Unsur persuasi emosional**
- D. Narasi subyektif**
- E. Simpulan awal**



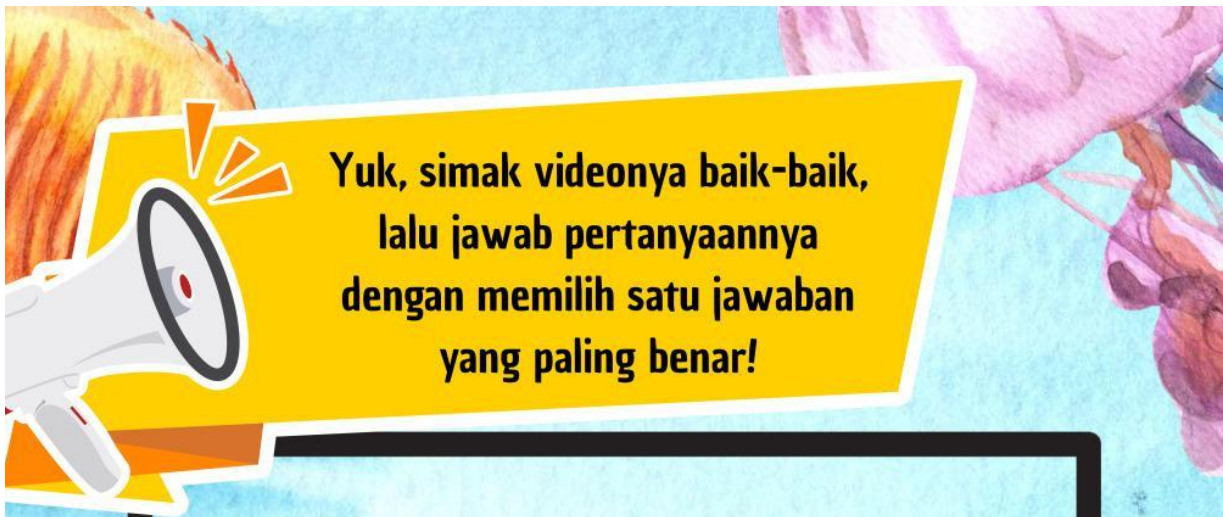

Yuk, simak videonya baik-baik,  
lalu jawab pertanyaannya  
dengan memilih satu jawaban  
yang paling benar!



Cuplikan di atas paling tepat dimasukkan ke  
dalam bagian ...

- A. Pernyataan umum
- B. Uraian fakta
- C. Judul
- D. Simpulan
- E. Orientasi cerita





# HAMPIR SELESAI!

Apakah kamu sudah yakin dengan jawabanmu?

YES

NO