

Nama : .....

No. Absen : .....



MAJELIS PENDIDIKAN DASAR MENENGAH DAN PENDIDIKAN NON FORMAL  
PIMPINAN DAERAH MUHAMMADIYAH GUNUNG KIDUL

**MI MUHAMMADIYAH BLEMBEM**



Alamat : Blembem, Candirejo, Semin, Gunungkidul, DI. Yogyakarta. Kode Pos 55854

Email : mismuhab@gmail.com

Mapel/Tema/Paket : IPAS  
Kelas : IV (EMPAT)

Hari/Tanggal : Senin, 16 Juni 2025  
Waktu : 07.30 – 09.00 WIB

**Berilah tanda silang (X) pada huruf a, b, c, atau d yang benar pada lembar jawaban yang telah disediakan !**

**IPA**

1. Proses pembentukan dan perkembangan makhluk hidup dari lahir atau menetas hingga dewasa disebut ....
  - a. ekosistem
  - b. fotosintesis
  - c. siklus hidup
  - d. metamorfosis
2. Contoh hewan yang mengalami metamorfosis tidak sempurna adalah ....
  - a. katak, ular, dan ayam
  - b. kadal, capung, dan belalang
  - c. katak, kutu, dan kecoa
  - d. ayam, belalang, dan kecoa
3. Berikut hewan yang mengalami proses metamorfosis sempurna adalah ....
  - a. belalang
  - b. capung
  - c. kecoa
  - d. nyamuk

4. Daur hidup kupu-kupu yang tepat adalah ....

- a. telur - kepompong – ulat – kupu-kupu
- b. telur – kepompong – kupu-kupu – ulat
- c. telur – ulat – kupu-kupu – kepompong
- d. telur – ulat – kepompong – kupu-kupu

5. Perhatikan gambar dibawah ini !

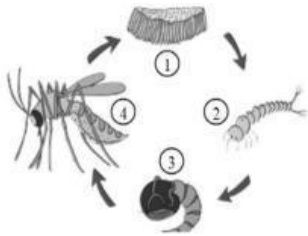

Gambar pupa terdapat pada nomor ....

- a. 1
  - b. 2
  - c. 3
  - d. 4
6. Perubahan bentuk yang terjadi pada tahap kepompong adalah ....
- a. ulat menetas
  - b. kupu-kupu akan bertelur
  - c. pupa menjadi kupu-kupu
  - d. kupu-kupu mengeluarkan larva
7. Ciri hewan yang mengalami metamorfosis tidak sempurna adalah ....
- a. saat menetas memiliki bentuk tubuh yang tidak mirip dengan induknya
  - b. mempunyai bentuk yang sangat berbeda pada setiap tahap hidupnya
  - c. saat menetas memiliki bentuk tubuh yang mirip dengan induknya
  - d. mengalami tahapan kepompong
8. Berudu berkaki berubah menjadi katak berekor pada usia ....
- a. 8 minggu
  - b. 9 minggu
  - c. 10 minggu

- d. 11 minggu
9. Semua makhluk hidup mengalami pertumbuhan dan perkembangan. Hewan dan manusia mengalami beberapa tahapan pertumbuhan dan perkembangan dalam kehidupannya . Tahapan pertumbuhan dan perkembangan hewan disebut dengan ....
- metamorfosis
  - fotosintesis
  - daur hidup
  - ekosistem
10. Siklus hidup belalang yang tepat adalah ....
- belalang dewasa – telur belalang – nimfa tak bersayap – nimfa belalang
  - belalang dewasa – telur belalang – nimfa belalang – nimfa tak bersayap
  - belalang dewasa – nimfa tak bersayap – telur belalang – nimfa belalang
  - belalang dewasa – nimfa tak bersayap – nimfa belalang – telur belalang
11. Hewan yang jenis siklus hidupnya sama dengan lalat adalah ....
- lebah dan kupu-kupu
  - nyamuk dan kecoa
  - lebah dan belalang
  - belalang dan kumbang tanduk
12. Perbedaan proses daur hidup kadal dan katak adalah ....
- bentuk kadal kecil dan katak hampir mirip
  - alat pernapasan yang digunakan kadal dan katak berbeda
  - kadal dan katak sama-sama berkembangbiak dengan bertelur
  - kadal mengalami proses metamorfosis tidak sempurna sedangkan katak mengalami metamorfosis sempurna
13. Berikut adalah hewan yang dalam siklus hidupnya *tidak* mengalami metamorfosis adalah ....
- kupu-kupu
  - kambing
  - kecoak
  - lalat
14. Nyamuk biasanya meletakkan telur-telurnya di ....

- a. tanah
- b. tempat yang kering
- c. air yang menggenang
- d. pasir

15. Urutan tahapan yang benar pada hewan yang mengalami metamorfosis sempurna adalah

....

- a. larva – telur – pupa – imago
- b. imago – telur – larva – pupa
- c. larva – pupa – imago – telur
- d. telur – larva – pupa – imago

16. Ana dan Reni sedang mengerjakan tugas kelompok membuat peta timbul dari bahan plastisin. Kegiatan yang mereka lakukan menunjukkan bahwa gaya dapat....

- a. Mengubah arah benda
- b. Mengubah bentuk benda
- c. Membuat benda diam menjadi bergerak
- d. Membuat benda bergerak menjadi diam

17.



Amati gambar di samping!

Benda tersebut dapat bergerak apabila diberi gaya....

- a. Otot
- b. Gesek
- c. Magnet
- d. gravitasi

18. Berikut ini yang merupakan contoh penerapan gaya otot dalam kehidupan sehari-hari adalah....

- a. Ayah sedang menonton televisi
- b. Kakak menyapu daun kering di halaman
- c. Kamarku sangat terang karena ada lampu yang menyala
- d. Ibu mencari jarum yang terjatuh dengan menggunakan magnet



19. Perhatikan gambar berikut, hal yang terjadi dari percobaan tersebut adalah ....

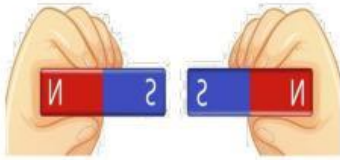

- a. Kedua magnet akan Bersatu
- b. Tidak terjadi peristiwa apapun
- c. Kedua magnet akan tarik menarik
- d. Kedua magnet akan tolak menolak

20. Benda berikut yang merupakan benda diamagnetik adalah ....

- a. Kayu, peniti, jarum
- b. Pensil, klip kertas, jarum
- c. Cincin emas, pensil, kawat tembaga
- d. Cincin emas, sepatu karet, jarum pentul

### **IPS**

21. Viktor memiliki ciri fisik berkulit hitam, berambut keriting, dan berhidung bulat.

Berdasarkan ciri tersebut, pernyataan yang sesuai di bawah ini adalah ....

- a. Ayah Viktor berkulit kuning langsung.
- b. Viktor berasal dari ras Mongoloid di Papua.
- c. Ayah dan ibu Viktor berasal dari suku Han di Tiongkok.
- d. Viktor berasal dari Papua dan saat ini menetap di Yogyakarta.

22. Semua kegiatan yang dilakukan manusia untuk memenuhi kebutuhan hidupnya, disebut kegiatan ....

- a. sosial
- b. politik
- c. ekonomi
- d. tradisi budaya

23. Perpindahan penduduk dari pedesaan menuju wilayah perkotaan atau kota besar untuk menetap selama waktu tertentu, disebut ....

- a. migrasi
- b. urbanisasi

- c. transmigrasi
  - d. mobilisasi penduduk
24. Indonesia memiliki iklim tropis dengan curah hujan tinggi dan cahaya matahari sepanjang tahun. Kondisi ini sangat mendukung aktivitas ....
- a. pertanian
  - b. perikanan
  - c. pariwisata
  - d. pertambangan
25. Berikut ini yang merupakan produk sektor peternakan adalah ....
- a. telur, ikan, ketela
  - b. telur, susu, mentega
  - c. tembaga, mutiara, palawija
  - d. daging, kelapa sawit, bauksit
26. Kegiatan yang dilakukan untuk menghasilkan barang atau jasa yang bernilai ekonomi lebih tinggi disebut ..
- a. konsumsi
  - b. produksi
  - c. distribusi
  - d. transportasi
27. Berikut yang *bukan* mata pencaharian penduduk di daerah pantai adalah ...
- a. nelayan
  - b. petani garam
  - c. pengusaha tambak
  - d. petani tembakau
28. Tiga kegiatan pokok ekonomi yang dilakukan manusia adalah...
- a. transportasi, produksi, konsumsi
  - b. konsumsi, konsumen, transportasi
  - c. konsumsi, produksi, distribusi
  - d. distribusi, prediksi, konsumen
29. Fida merasa kenyang setelah makan sepiring nasi, kegiatan yang dilakukan Fida termasuk kegiatan ...

- a. konsumsi
  - b. produksi
  - c. transportasi
  - d. distribusi
30. Kegiatan yang menghasilkan barang dan jasa disebut ...
- a. konsumsi
  - b. produksi
  - c. transportasi
  - d. distribusi
31. Manusia tidak dapat hidup sendiri. Dia harus hidup dan bekerja sama dengan manusia lainnya. Hal tersebut merupakan ciri khas manusia sebagai makhluk ...
- a. pancasila
  - b. sosial
  - c. mandiri
  - d. sempurna
32. Produksi televisi, radio, dan telepon termasuk hasil produksi ....
- a. mebel
  - b. transportasi
  - c. industri
  - d. perdagangan
33. Pantai menjadi sumber daya alam yang berharga bagi Indonesia. Kegiatan ekonomi utama masyarakat di sekitar pantai adalah sebagai berikut, *kecuali* ... .
- a. nelayan
  - b. pertokoan
  - c. pemandu wisata
  - d. pekerja kantoran
34. Laut memiliki banyak potensi, salah satu yang dapat dimanfaatkan dari potensi laut adalah ... .
- a. sumber pengairan bagi pertanian
  - b. sebagai wisata bahari
  - c. sebagai lokasi pasar terapung

d. sebagai lokasi persawahan

35. Berikut tanaman yang cocok ditanam di daerah dataran tinggi, *kecuali* ....

- a. tembakau
- b. padi
- c. kopi
- d. teh

36. Perhatikan contoh sumber daya alam di bawah ini!

- (1) Air
- (2) Minyak Bumi
- (3) Hasil Perkebunan
- (4) Batu Bara
- (5) Hasil Peternakan

Yang termasuk dalam sumber daya alam yang dapat diperbaharui adalah ....

- a. (1), (2), (3)
- b. (2), (4), (5)
- c. (1), (3), (5)
- d. (3), (4), (5)

37. Perhatikan daftar tabel di bawah ini!

	Hasil Sumber Daya Alam		Manfaat
(1)	Padi	A	Bahan baku minyak goreng
(2)	Kelapa Sawit	B	Bahan makanan pokok
(3)	Karet	C	Bahan membuat perhiasan
(4)	Mutiara	D	Bahan membuat ban

Berikut hasil sumber daya alam yang sesuai dengan pemanfaatannya adalah ....

- a. (1) B, (2) A, (3) D, (4) C
- b. (1) A, (2) C, (3) B, (4) D
- c. (1) D, (2) C, (3) B, (4) A
- d. (1) C, (2) B, (3) A, (4) C

38. Dampak kegiatan penebangan liar dan pembakaran hutan sebagai berikut, *kecuali* ....

- a. hewan tidak memiliki habitat asli



- b. populasi tumbuhan akan berkurang
- c. beberapa jenis hewan akan punah
- d. hutan menjadi subur

39. Perhatikan pernyataan di bawah ini!

- (1) Penebangan liar membuat hutan–hutan semakin gundul.
- (2) Perpindahan penduduk mengakibatkan daerah yang didatangi menjadi sangat padat akibat jumlah pemukiman yang terbatas.
- (3) Kegiatan penangkapan ikan dengan menggunakan bom yang menyebabkan kerusakan sumber daya dan lingkungan laut.
- (4) Penggunaan kendaraan bermotor menyebabkan polusi udara.
- (5) Perburuan liar dapat mengakibatkan kepunahan.

Dampak negatif dari kegiatan manusia terhadap keseimbangan ekosistem adalah ....

- a. (1), (2), (4)
- b. (2), (3), (5)
- c. (3), (4), (5)
- d. (1), (3), (5)

40. Perhatikan contoh sumber daya alam di bawah ini!

- (1) Pasir
- (2) Tembaga
- (3) Batubara
- (4) Batu Kapur
- (5) Nikel

Yang termasuk dalam sumber daya alam mineral logam adalah ....

- a. (1), (2), (3)
- b. (2), (3), (5)
- c. (1), (3), (5)
- d. (3), (4), (5)