

E-LKPD



LEMBAR KERJA PESERTA DIDIK ELEKTRONIK

ADAPTASI PADA HEWAN



Nama :

Kelas :

Absen :



KELAS
4
SD/MI

KOMPETENSI DAN PETUNJUK BELAJAR YANG AKAN DICAPAI

TUJUAN PEMBELAJARAN

1. Siswa dapat memahami bahwa adaptasi hewan adalah proses penyesuaian yang dilakukan oleh hewan untuk bertahan hidup dilingkungan mereka.
2. Siswa dapat mengenal contoh-contoh adaptasi hewan, seperti perubahan warna kulit pada bunglon, gigi tajam pada predator, atau kemampuan kamuflase pada hewan tertentu.



PETUNJUK BELAJAR

- Bacalah doa sebelum mengerjakan soal
- Isilah identitas pada kolom yang sudah disediakan
- Kerjakan LKPD dengan benar dan teliti
- Bertanyalah pada guru jika ada yang kurang paham



VIDEO PEMBELAJARAN

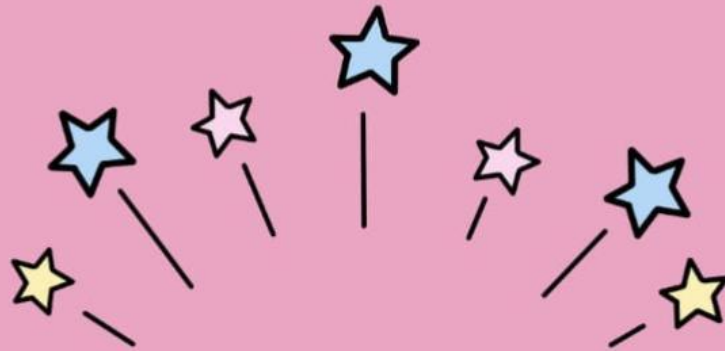

**SEBELUM MENGERJAKAN SIMAK DULU
VIDEO YANG ADA DIATAS YA!**

E-LKPD

LEMBAR KERJA PESERTA DIDIK ELEKTRONIK

ADAPTASI PADA HEWAN

PASANGKANLAH GAMBAR HEWAN BERIKUT DENGAN CARA ADAPTASINYA!



Kemampuan
autonomi

Mempunyai cakar
yang kuat

Bulu tebal dan
Lapisan Lemak



Memiliki Taji

Cangkang yang
keras



Mengeluarkan cairan
hitam

Kemampuan mimikri



Berkamuflase

Memiliki Punuk



Kemampuan Ekolokasi



E-LKPD

LEMBAR KERJA PESERTA DIDIK ELEKTRONIK

ADAPTASI PADA HEWAN

PERHATIKAN GAMBAR BERIKUT!



PASANGKANLAH HEWAN DIATAS DENGAN CARA BERADAPTASINYA PADA DIAGRAM BERIKUT!

**KEMAMPUAN
MENGUBAH WARNA
KULIT UNTUK
KAMUFLASE DAN
KOMUNIKASI**

**SAYAP YANG KUAT
DAN FLEKSIBEL
UNTUK TERBANG
DAN MENGUMPULKAN
NEKTAR**

**SENGAT YANG
BERACUN UNTUK
MELINDUNGI DIRI DAN
MEMBUNUH MANGSA**

**PENGLIHATAN MALAM
YANG BAIK KARENA
ADANYA LAPISAN
REFLEKTIF DIBELAKANG
RETINA MATA**

**GIGI YANG TAJAM
DAN KUAT UNTUK
MENANGKAP DAN
MEMAKAN MANGSA**

E-LKPD

LEMBAR KERJA PESERTA DIDIK ELEKTRONIK

ADAPTASI PADA HEWAN

A. PASANGKANLAH TIPE MULUT SERANGGA YANG SESUAI PADA GAMBAR!



Penjilat



Penghisap



Penusuk & Penghisap



Penguyah

E-LKPD

LEMBAR KERJA PESERTA DIDIK ELEKTRONIK

ADAPTASI PADA HEWAN

KELOMPOKKAN PENYESUAIAN DIRI HEWAN BERIKUT SESUAI DENGAN HABITATNYA!



a



b



c



d

HEWAN INI MEMILIKI KAKI YANG LENGKET

HEWAN INI MEMILIKI SISTEM EKOLOKASI

HEWAN INI MEMILIKI BULU MATA DAN HIDUNG
YANG LEBAT

HEWAN INI MEMILIKI BULU TEBAL DAN LAPISAN LEMAK
DIBAWAH PERMUKAAN KULIT

☐☐☐☐

E-LKPD

LEMBAR KERJA PESERTA DIDIK ELEKTRONIK

ADAPTASI PADA HEWAN

ISILAH TEKS TEKA-TEKI DIBAWAH INI SESUI DENGAN NOMOR SOAL !

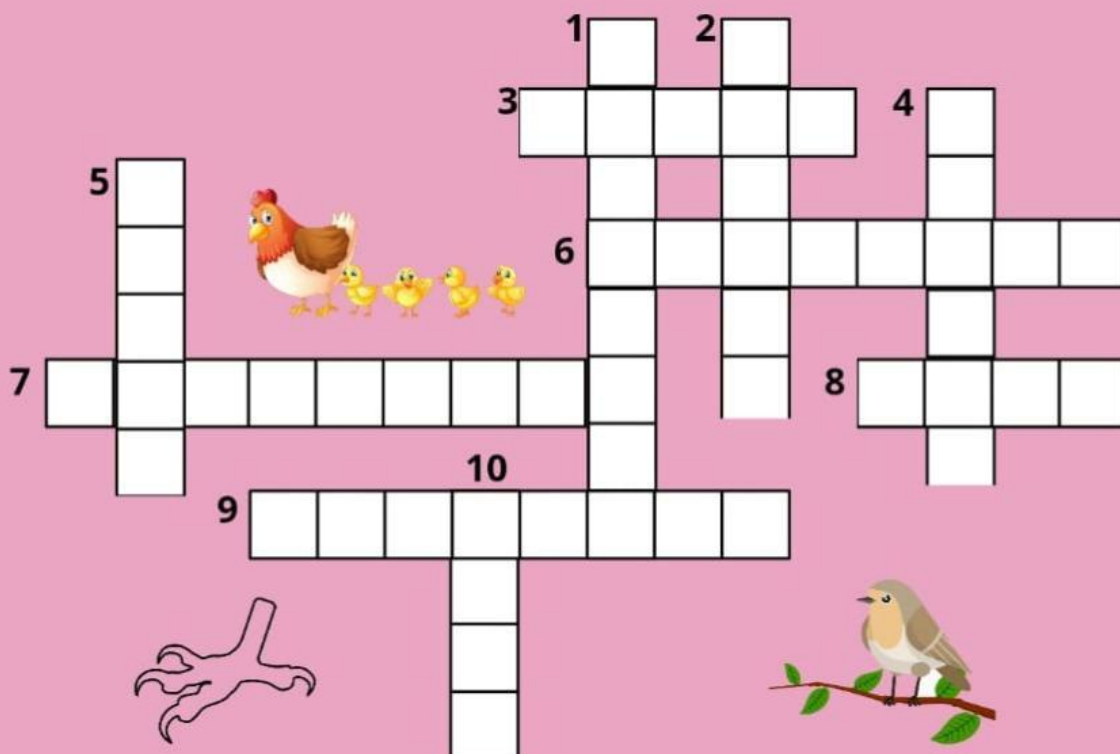

MENDATAR

3. Jenis unggas/burung yang mempunyai kaki berselaput
6. Kemampuan makhluk hidup menyesuaikan diri dengan lingkungannya disebut dengan
7. Rahang bawah pada mulut penggigit/pengunyah disebut dengan
8. Salah satu contoh burung yang memiliki kaki petengger
9. Makanan burung pelatuk

MENURUN

1. Contoh hewan dengan tipe mulut penggigit dan pengunyah
2. Burung Pemakan Biji-Bijian
4. Serangga dengan tipe mulut penusuk/pengisap
5. Contoh hewan dengan tipe mulut penjilat dan penyerap
10. Salah satu hewan yang memiliki bentuk kaki pengais

Cari Kata Hewan

Nama :

Kelas :

K	H	B	I	G	B	E	B	E	K	W	N	T	H	R
R	H	R	N	S	I	H	B	A	D	A	K	U	W	K
K	N	A	Y	A	M	N	D	K	G	L	A	B	O	E
E	T	T	I	K	A	N	D	S	A	A	N	U	R	R
L	A	P	K	U	N	K	A	M	B	I	N	G	T	B
I	L	E	U	I	K	U	C	I	N	G	I	U	E	A
N	J	D	D	H	A	P	U	U	K	G	N	B	L	U
C	M	C	A	H	E	S	A	P	I	H	G	U	X	R
I	B	S	R	R	A	P	A	J	S	U	S	R	Y	A
R	A	R	T	Y	I	G	R	U	W	J	I	G	G	P
G	N	U	T	M	B	G	R	N	N	G	N	B	B	A
S	G	L	U	D	O	M	B	A	S	K	G	A	X	H
T	S	E	R	U	L	E	D	R	I	S	A	B	F	U
P	A	B	I	N	T	A	N	G	L	A	U	I	N	O
G	A	T	O	Z	K	B	R	U	R	Y	N	H	Q	L

Tandai nama hewan dalam tabel, lalu tulislah sesuai gambar di bawah ini.



1. _____



2. _____



3. _____



4. _____



5. _____



6. _____



7. _____



8. _____



9. _____



10. _____