

PENILAIAN AKHIR SEMESTER GENAP TAHUN PELAJARAN 2024/2025

Mata Pelajaran : IPAS	Hari, tanggal :
Nama :	Kelas : V (Lima)

I. Ayo, pilih salah satu jawaban yang tepat!

1. Perhatikan gambar sistem pencernaan berikut!

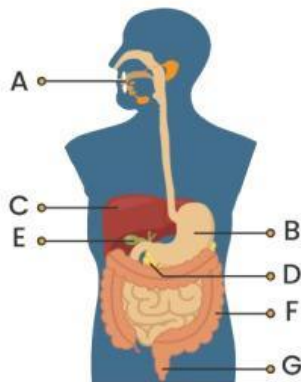

Proses pencernaan yang berlangsung pada organ yang ditunjuk oleh huruf B adalah ...

- A. pembusukan sisa-sisa makanan oleh bakteri *E. Coli*
- B. penyerapan sari-sari makanan
- C. mengasamkan makanan dan membunuh bakteri dalam makanan
- D. mengunyah makanan menjadi lebih halus

2. Perhatikan tabel berikut!

No.	Zat Gizi	Sumber
1.	Karbohidrat	Mentega, susu murni, minyak kelapa, daging merah, minyak sawit, minyak zaitun, unggas dan alpukat.
2.	Protein	Daging Ayam Tanpa Lemak, daging sapi, telur, kedelai, brokoli, tahu dan tempe.
3.	Lemak	Beras, gandum, jagung, sagu, dan kentang.
4.	Vitamin	Sayuran, buah-buahan, daging, telur, ikan, kacang, serta biji-bijian.

Pasangan yang tepat antara zat gizi dan sumbernya ditunjukkan oleh nomor ...

- A. 4
- B. 3
- C. 2
- D. 1

3. Urutan saluran pernapasan pada manusia yang benar adalah ...
- hidung – laring – faring – trakea – bronkus – bronkiolus – paru-paru
 - hidung – faring – laring – paru-paru – bronkus – trakea – bronkiolus
 - hidung – laring – trakea – faring – bronkiolus – paru-paru – bronkus
 - hidung – faring – laring – trakea – bronkus – bronkiolus – paru-paru
4. Perhatikan tabel perkembangan fisik berikut!

No.	Perempuan	Laki-laki
1.	Suara menjadi melengking	Tumbuh kumis
2.	Tumbuh jakun	Pinggul membesar
3.	Mengalami menstruasi	Mengalami mimpi basah
4.	Timbul jerawat	Payudara membesar

Pasangan yang benar tentang ciri pubertas perempuan dan laki-laki ditunjukkan oleh nomor ...

- (1) dan (2)
 - (1) dan (3)
 - (2) dan (3)
 - (3) dan (4)
5. Perhatikan jenis hewan berikut.
- Burung cenderawasih
 - Badak bercula satu
 - Harimau
 - Gajah
 - Anoa
- Berdasarkan jenis hewan tersebut, yang merupakan fauna Asiatis di Indonesia ditunjukkan oleh nomor ...
- (1), (2), dan (3)
 - (1), (3), dan (5)
 - (2), (3), dan (4)
 - (3), (4), dan (5)
6. Potensi yang dimiliki Indonesia sebagai negara maritim adalah ...
- memiliki wilayah laut yang luas dan sumber daya ikan
 - memiliki banyak gunung api
 - adanya cadangan emas terbesar di Papua
 - memiliki garis pantai terpanjang di dunia

7. Hutan menjadi salah satu sumber daya alam yang penting. Hutan menjadi rumah bagi beragam flora dan fauna liar. Selain itu, akar-akarnya merupakan penyimpan air yang baik. Daun-daun pepohonan di hutan merupakan penghasil oksigen yang diperlukan manusia dan hewan untuk bernapas. Maka dari itu, kita perlu melestarikan hutan. Berikut ini akibat yang muncul karena penggundulan hutan, kecuali ...
 - A. kekurangan makanan bagi hewan
 - B. hilangnya habitat flora dan fauna
 - C. meningkatkan risiko terjadinya bencana alam seperti banjir dan tanah longsor
 - D. meningkatkan kualitas udara
8. Salah satu bentuk warisan budaya berupa warisan budaya tak benda. Berikut ini yang merupakan warisan budaya tak benda adalah ...
 - A. senjata tradisional
 - B. rumah adat
 - C. tarian tradisional
 - D. pakaian adat
9. Pak Nabil bekerja sebagai pemandu wisata di Borobudur. Dia mendampingi dan menjelaskan informasi secara detail dan akurat kepada wisatawan tentang seluk beluk candi Borobudur. Pekerjaan pak Nabil tersebut bergerak di bidang ...
 - A. pertanian
 - B. jasa
 - C. perkebunan
 - D. industri

Bacalah teks berikut untuk mengerjakan soal nomor 10 dan 11!

Bilqis tinggal dekat dengan laut. Masyarakat di desanya banyak yang memanfaatkan laut dalam memenuhi kebutuhan hidupnya. Tak hanya laut, sinar matahari yang terik juga dimanfaatkan masyarakat untuk menjemur sumber daya alam yang diperoleh dari laut.

10. Berikut ini kegiatan ekonomi yang mungkin dilakukan oleh masyarakat di desa Bilqis adalah ...
 - A. bertani padi
 - B. perajin rotan
 - C. berkebun buah
 - D. bertani garam
11. Produk unggulan yang dapat dihasilkan oleh daerah tempat tinggal Bilqis adalah ...
 - A. udang
 - B. kopi
 - C. kerajinan kayu
 - D. anyaman rotan

12. Perhatikan bencana alam berikut!

- (1) Gunung meletus
- (2) Tanah longsor
- (3) Badai
- (4) Banjir
- (5) Gempa Bumi

Bencana alam yang terjadi tanpa campur tangan manusia ditunjukkan oleh nomor ...

- A. (1), (2), dan (3)
- B. (1), (3), dan (5)
- C. (2), (3), dan (4)
- D. (2), (4), dan (5)

13. Akar-akar pepohonan dapat mencengkeram tanah dan memperkuat tanah. Maka dari itu, pepohonan memiliki peran penting pada daerah miring seperti dataran tinggi atau pegunungan untuk mencegah longsor. Tidak heran jika di sana banyak ditemukan pepohonan.

Salah satu kegiatan manusia yang dapat menyebabkan longsor adalah ...

- A. penebangan hutan-hutan secara liar
- B. pembuatan saluran irigasi di daerah persawahan
- C. pemanfaatan kayu hutan dengan sistem tebang pilih
- D. membuka lahan-lahan baru untuk pertanian di daerah transmigrasi

14. Dalam memenuhi kebutuhan hidupnya, manusia senantiasa berinteraksi dengan lingkungan sekitar. Interaksi manusia dengan lingkungan dapat bersifat positif atau negatif. Interaksi yang positif akan menguntungkan manusia dan membuat alam lestari. Sebaliknya, interaksi yang negatif hanya akan menguntungkan satu pihak, sementara pihak lain akan rugi.

Berikut ini contoh interaksi yang positif antara manusia dengan alam, yaitu ...

- A. menebangi pohon bakau di pantai
- B. pergi ke sekolah naik sepeda atau berjalan kaki
- C. membuang sampah ke laut
- D. membuka hutan untuk pembangunan kawasan industri

15. Kegiatan manusia yang paling mengakibatkan perubahan pada permukaan Bumi adalah

...

- A. pengelolaan hasil peternakan menjadi bahan pangan
- B. pembuatan benda kerajinan tangan dari bahan bekas
- C. pembangunan perumahan dalam skala besar
- D. pencarian ikan di laut dengan jala

II. Ayo, memilih pada jawaban yang benar! Kalian dapat memilih lebih dari satu jawaban!

Perhatikan peta Provinsi Sulawesi Utara berikut untuk mengerjakan soal nomor 1 dan 2!



1. Komponen peta yang terdapat pada gambar peta di atas adalah ...

- ☐ skala
- ☐ legenda
- ☐ arah mata angin
- ☐ judul peta

2. Informasi yang diperoleh dari peta tersebut adalah ...

- ☐ Provinsi Sulawesi Utara berbatasan dengan Provinsi Gorontalo di sebelah barat.
- ☐ Provinsi Sulawesi Utara merupakan wilayah paling barat dari Pulau Sulawesi.
- ☐ Provinsi Sulawesi Utara berbatasan dengan Teluk Tomini di sebelah selatan.
- ☐ Sebagian besar penduduk Sulawesi Utara bekerja sebagai petani.

3. Sumber daya alam berupa bahan tambang lama-kelamaan akan habis jika digunakan terus-menerus. Hal itu karena sumber daya alam yang tidak dapat diperbarui, tidak dapat diperbanyak atau dibuat. Maka dalam penggunaannya kita harus bijak.

Sikap bijak dalam memanfaatkan sumber daya alam yang tidak dapat diperbarui, antara lain ...

- ☐ Tidak menggunakan sumber daya alam sama sekali
- ☐ Memanfaatkannya secara maksimal
- ☐ Menghemat penggunaannya
- ☐ Mencari sumber daya alternatif pengganti

4. Bacalah teks berikut!

Pencak Silat Ditetapkan UNESCO sebagai Warisan Budaya Tak Benda

Tradisi pencak silat ditetapkan oleh UNESCO sebagai warisan budaya tak benda pada Sidang ke-14 *Intergovernmental Committee for the Safeguarding of the Intangible Cultural Heritage*, yang berlangsung di Bogota, Kolombia, 9-14 Desember 2019. Pencak silat sebagai salah satu seni bela diri merupakan tradisi khas Indonesia yang telah ada dari generasi ke generasi.

Tradisi pencak silat berawal dari Sumatra Barat dan Jawa Barat dan berkembang ke seluruh wilayah Indonesia dengan masing-masing keunikan gerakan dan musik yang mengiringinya. Tradisi pencak silat memiliki seluruh elemen yang membentuk warisan budaya tak benda. Tradisi pencak silat terdiri atas tradisi lisan, seni pertunjukan, ritual dan festival, kerajinan tradisional, pengetahuan dan praktik sosial, serta kearifan lokal.

UNESCO mengakui bahwa pencak silat telah menjadi identitas dan pemersatu bangsa Indonesia. Tradisi pencak silat mengandung nilai-nilai persahabatan, sikap saling menghormati dan mempromosikan hubungan erat secara sosial. Oleh karena itu, UNESCO menilai tradisi pencak silat dapat diadopsi dan berkembang dengan baik di berbagai wilayah di Indonesia.

Pernyataan yang sesuai dengan teks di atas yaitu ...

- ☐ Pencak silat ditetapkan sebagai warisan budaya tak benda pada tahun 2019.
- ☐ Tradisi pencak silat pertama kali lahir di Jawa Barat.
- ☐ Pencak silat tidak termasuk seni bela diri.
- ☐ Pencak silat tidak memenuhi satu elemen yang membentuk warisan budaya tak benda.

5. Indonesia terletak di wilayah pertemuan lempeng Bumi. Akibatnya, wilayah Indonesia sering mengalami gempa Bumi. Gempa Bumi yang berkekuatan besar dapat mengakibatkan kerusakan dan korban jiwa. Sayangnya, gempa Bumi tidak bisa diperkirakan waktu kejadiannya. Oleh karena itu, kita harus selalu waspada.

Berikut ini langkah yang tepat dilakukan jika terjadi gempa bumi adalah ...

- ☐ Apabila berada di dalam bangunan bertingkat, segeralah turun menggunakan *lift* atau elevator.
- ☐ Apabila berada di dalam bangunan, segera berlindung di kolong meja.
- ☐ Apabila berada di area terbuka, berlindunglah di bawah pohon.
- ☐ Apabila sedang berkendara, kurangi kecepatan kendaraan dan segera menepi.

III. Pasangkan fungsi organ berikut dengan nama organnya! Tariklah garis lurus!

<div style="border: 1px solid black; border-radius: 50%; width: 30px; height: 30px; display: flex; align-items: center; justify-content: center; margin-bottom: 10px;">1</div> <div style="border: 1px solid black; border-radius: 10px; padding: 10px; margin-bottom: 10px;"> <p>Di dalamnya terdapat epiglotis yang berfungsi sebagai pembatas antara saluran pencernaan dan pernapasan.</p> </div>	<div style="border: 1px solid black; padding: 5px; margin-bottom: 10px;">Tanah Longsor</div>
<div style="border: 1px solid black; border-radius: 50%; width: 30px; height: 30px; display: flex; align-items: center; justify-content: center; margin-bottom: 10px;">2</div> <div style="border: 1px solid black; border-radius: 10px; padding: 10px; margin-bottom: 10px;"> <p>Terjadi proses penyerapan air dan pembusukan sisa-sisa makanan oleh bakteri <i>Escherichia Coli</i>.</p> </div>	<div style="border: 1px solid black; padding: 5px; margin-bottom: 10px;">Usus besar</div>
<div style="border: 1px solid black; border-radius: 50%; width: 30px; height: 30px; display: flex; align-items: center; justify-content: center; margin-bottom: 10px;">3</div> <div style="border: 1px solid black; border-radius: 10px; padding: 10px; margin-bottom: 10px;"> <p>Mendorong makanan menuju lambung dengan gerak peristaltik.</p> </div>	<div style="border: 1px solid black; padding: 5px; margin-bottom: 10px;">Gempa Bumi</div>
<div style="border: 1px solid black; border-radius: 50%; width: 30px; height: 30px; display: flex; align-items: center; justify-content: center; margin-bottom: 10px;">4</div> <div style="border: 1px solid black; border-radius: 10px; padding: 10px; margin-bottom: 10px;"> <p>Guncangan yang terjadi di permukaan bumi akibat pelepasan energi dari bawah permukaan secara tiba-tiba yang menciptakan gelombang seismik.</p> </div>	<div style="border: 1px solid black; padding: 5px; margin-bottom: 10px;">Faring</div>
<div style="border: 1px solid black; border-radius: 50%; width: 30px; height: 30px; display: flex; align-items: center; justify-content: center; margin-bottom: 10px;">5</div> <div style="border: 1px solid black; border-radius: 10px; padding: 10px; margin-bottom: 10px;"> <p>Pergerakan massa batuan atau tanah dengan berbagai tipe dan jenis seperti jatuhnya bebatuan atau gumpalan besar tanah.</p> </div>	<div style="border: 1px solid black; padding: 5px; margin-bottom: 10px;">Kerongkongan</div>

IV. Ayo, mengisi titik-titik berikut dengan jawaban yang tepat!

1. Yuda belum memiliki kumis dan jakun. Rio lebih tinggi daripada Yuda dan sudah mulai tumbuh kumis. Randi lebih tinggi daripada Yuda dan memiliki suara yang lebih berat daripada Yuda.

Berdasarkan pernyataan-pernyataan di atas, tokoh yang masih berada pada tahap masa kanak-kanak adalah ...

2. Salah satu contoh sumber daya alam yang dapat diperbaharui adalah ...
3. Perhatikan gambar berikut!



Gambar di atas adalah salah satu ragam warisan budaya Papua, yang termasuk ke dalam warisan budaya ...

4. Hasil dari kegiatan ekonomi bidang peternakan adalah ...
5. Gempa Bumi yang terjadi di laut dapat menyebabkan ...

V. Ayo, mengerjakan soal-soal di bawah ini dengan teliti!

1. Amatilah perilaku-perilaku pada gambar berikut!



Gambar 1



Gambar 2

Di antara perilaku di atas, manakah perilaku yang dapat menjaga kesehatan organ pencernaan dan manakah yang tidak? Apa akibat perilaku tersebut bagi organ pencernaan kita?

2. Sumber daya alam dapat habis atau rusak jika digunakan secara berlebihan dan tidak dijaga dengan baik. Agar sumber daya alam tidak cepat habis dan rusak, diperlukan usaha pelestarian. Pelestarian harus dilakukan secara bersama-sama oleh berbagai pihak. Bagaimanakah cara menjaga kelestarian sumber daya alam?

3. Kegiatan ekonomi adalah kegiatan yang dilakukan manusia untuk memenuhi kebutuhan hidupnya. Kegiatan ekonomi terbagi menjadi tiga, yaitu kegiatan produksi, distribusi, dan konsumsi. Sebutkan contoh kegiatan ekonomi masyarakat di sekitar tempat tinggal kalian!

4. Indonesia memiliki banyak produk, baik produk budaya maupun produk dari kegiatan ekonomi. Beberapa di antara produk-produk Indonesia ada yang sudah dikenal di dunia internasional. Apa sajakah contoh produk Indonesia yang mendunia?

5. Banjir merupakan bencana alam yang sering terjadi di Indonesia dan menyebabkan kerugian yang signifikan. Pencegahan banjir menjadi penting dalam mengurangi risiko banjir dan melindungi masyarakat serta aset-aset ekonomi. Apa sajakah yang dapat kita lakukan untuk mencegah terjadinya banjir?