

DOKUMEN MADRASAH

SANGAT RAHASIA



NAMA :

NOMOR :

MI HIDAYATUL MUBTADIIN DEMPEL
ASESMEN SUMATIF AKHIR SEMESTER GENAP
TAHUN PELAJARAN 2024/2025

Nama Madrasah	: MI Hidayatul Mubtadiin	Hari	:
	Dempel			
Mata Pelajaran	: IPAS	Tanggal	:
Kelas	: V(Lima)	Waktu	:	90 Menit

I. Pilihlah salah satu jawaban yang paling benar!

1. Berdasarkan gambar tersebut, bagian A, D, F berturut-turut adalah ...

- A. Hidung, trakea, dan alveolus
- B. Hidung, faring, dan laring
- C. Laring, bronkus, dan trakea
- D. Bronkus, trakea, dan alveolus

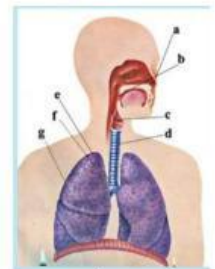

2. Upaya yang paling mudah kita lakukan untuk merawat organ pencernaan, yaitu mencuci tangan menggunakan sabun sebelum makan dengan tujuan ...

- A. Menghilangkan sisa-sisa makanan yang menempel di gigi
- B. Menghilangkan kotoran yang menempel pada tangan
- C. Membersihkan gigi dan mulut
- D. Agar tubuh tidak kekurangan tenaga untuk beraktivitas

3. Manusia tumbuh dan berkembang. Tumbuh adalah proses penambahan ukuran, sedangkan berkembang adalah proses perubahan organ tubuh dan fungsinya menuju kedewasaan. Berdasarkan pengertian tersebut berikut yang termasuk contoh pertumbuhan adalah ...

- A. Sejak lahir hingga umur 10 tahun berat badan Maryam terus bertambah
- B. Saat dewasa suara kak Alvin mulai mengalami perubahan menjadi lebih berat
- C. Sifat disiplin made tumbuh saat mulai duduk di bangku sekolah
- D. Adik mampu berdiri sendiri Ketika berusia lima belas tahun

4. Pada pernapasan dada terjadi proses inspirasi dan ekspirasi. Berikut pernyataan yang benar terkait proses inspirasi adalah ...

- A. Inspirasi terjadi Ketika udara masuk dari luar masuk ke dalam tubuh
- B. Terjadi relaksasi otot antar tulang rusuk

- C. Kondisi paru-paru akan mengempis
D. Diafragma akan diam
5. Contoh makanan yang mengandung karbohidrat adalah ...
A. Singkong dan daging
B. Kentang dan susu
C. Ikan dan susu
D. Nasi dan kentang
6. Organ pernapasan manusia yang berfungsi sebagai tempat keluar masuknya udara adalah ...
A. Paru-paru
B. Trakea
C. Laring
D. Hidung
7. Akbar didiagnosis dokter menderita penyakit tuberculosis (TBC). Penyakit ini disebabkan oleh bakteri mycobacterium tuberculosis.
Gejala yang dirasakan oleh akbar adalah ...
A. Tidak nafsu makan, berat badan menurun, dan sakit pada kepala serta tenggorokan
B. Dada terasa sesak, batuk, dan napas ringan
C. Batuk, tidak nafsu makan, berat badan menurun, demam, dan berkeringat pada malam hari
D. Demam tinggi di atas 38°C berat badan menurun, dan menurunnya fungsi paru-paru
8. Di bawah ini yang bukan factor-faktor penyebab gangguan pernapasan pada manusia adalah ...
A. Minum air dingin dan terlalu banyak mengonsumsi garam
B. Kebiasaan merokok, tidak memakai masker, dan berbagi alat makan
C. Penyakit bawaan, seperti sinusitis dan asma
D. Kondisi lingkungan yang berdebu, berasap, dan berpolusi
9. Gangguan organ pencernaan yang ditandai dengan terjadinya peradangan umbai cacing dan gangguan sulit buang air besar berturut-turut adalah ...
A. Wasir dan konstipasi
B. Mag dan tifus
C. Apendisitis dan sembelit
D. Disentri dan kolera
10. Berikut perilaku remaja yang tepat Ketika memasuki masa pubertas adalah ...
A. Ditto tidak mengganti pakaian setelah pulang sekolah

- B. Amina sering menggunakan pakaian yang terlalu ketat
 - C. Rayan mandi satu kali sehari menggunakan sabun
 - D. Rani menggunakan pakaian yang menyerap keringat
11. Keanekaragaman hayati mempunyai beragam manfaat. Misalnya hewan dapat dimanfaatkan dalam bidang Kesehatan. Berikut contoh hewan yang dimanfaatkan sebagai obat adalah ...
- A. minyak ikan dimanfaatkan untuk menyembuhkan penyakit anemia
 - B. cacing sebagai obat penyakit diabetes
 - C. ekstrak siput dimanfaatkan untuk mengobati penyakit tifus
 - D. minyak ikan hiu untuk mengobati penyakit kanker
12. upaya yang tepat untuk mengatasi keadaan tanah yang gersang adalah ...
- A. melakukan penghijauan
 - B. mendirikan rumah tempat tinggal
 - C. membangun industry besar
 - D. membuat banyak saluran air
13. berikut yang termasuk kelompok sumber sada alam nonhayati adalah ...
- A. matahari, pohon, sapi dan tanah
 - B. pohon, udara, rumput, dan angin
 - C. sapi, kambing, pohon, dan matahari
 - D. air , matahari, tanah, dan angin
14. sikap menjaga kelestarian dan keseimbangan sumber daya alam ditunjukkan oleh ...
- A. pak joko menebang pohon secara liar untuk membuat kursi dan meja
 - B. nita membuang sampah plastik di sungai belakang rumahnya
 - C. bu reni membawa tas kresek saat berbelanja
 - D. wayan mendaur ulang sampah organik menjadi pupuk kompos
15. berikut manfaat peta digital yang tepat adalah ...
- A. peta digital sulit diperbarui
 - B. peta digital mudah diases kapan pun dan dimana pun
 - C. peta digital kurang akurat disbanding peta konvensional
 - D. peta digital tidak menampilkan informasi secara detail
16. jumlah spesies flora dan fauna di Indonesia semakin berkurang dari tahun ke tahun. Berikut yang bukan penyebab utama berkurangnya jumlah flora dan fauna di Indonesia adalah ...
- A. pembuatan taman nasional untuk melindungi flora dan fauna agar jenisnya tetap lestari

- B. rusaknya habitat flora dan fauna akibat kegiatan industry dan pertambangan
- C. manusia memanfaatkan flora dan fauna secara berlebihan untuk memenuhi keperluan hidupnya
- D. pertumbuhan penduduk yang cepat hingga menyebabkan habitat flora dan fauna terdesak
17. Indonesia dikenal sebagai negara agraris. Sebagian masyarakatnya bekerja pada bidang pertanian. Kegiatan pertanian di Indonesia didukung oleh beberapa factor, diantaranya
- A. Indonesia terletak di antara dua benua dan dua Samudra
- B. Indonesia memiliki iklim tropis dengan curah hujan tinggi sehingga banyak lahan yang subur
- C. Suhu udara cenderung hangat ke panas, dengan curah hujan rendah
- D. Banyak gunung api yang tidak aktif
18. Berikut yang bukan manfaat dari letak astronomis Indonesia adalah ...
- A. Memiliki flora dan fauna yang bervariasi
- B. Memiliki curah hujan yang tinggi
- C. Suhu udara cenderung dingin
- D. Beriklim tropis sehingga memiliki hutan hujan tropis
19. tradisi seperti pada gambar membuktikan bahwa negara Indonesia memiliki budaya ...
- A. Maritime
- B. Agraris
- C. Komandan
- D. Gotong royong
20. Peta yang menggambarkan permukaan bumi atau gambaran yang bersifat umum pada suatu wilayah disebut ...
- A. Peta khusus
- B. Peta umum
- C. Skala
- D. Kompas
21. Persimpangan antar saluran pernapasan tenggorokan dan saluran pencernaan kerongkongan disebut ...
- A. Faring
- B. Laring
- C. Hidung
- D. Trakea



22. Mekanisme pernapasan manusia dibedakan menjadi dua yaitu ...
- A. Pernapasan udara dan pernapasan dada
 - B. Pernapasan dada dan pernapasan perut
 - C. Pernapasan perut dan pernapasan inspirasi
23. Gangguan system pernapasan akibat adanya peradangan dan penyempitan pada saluran napas disebut ...
- A. TBC
 - B. Influenza
 - C. Asma
 - D. Pneumonia
24. Perbandingan jarak antara keadaan pada peta dengan keadaan sebenarnya disebut ...
- A. Judul
 - B. Petunjuk arah
 - C. Inset
 - D. Skala
25. Indonesia menghasilkan produk pertanian dalam jumlah besar. Maka dari itu Indonesia disebut negara ...
- A. Agraris
 - B. Maritim
 - C. Perairan
 - D. Merdeka
26. Organisasi PBB yang bergerak di bidang Pendidikan, ilmu pengetahuan, dan kebudayaan adalah ...
- A. UNESCO
 - B. UNICEF
 - C. UNHCR
 - D. WHO
27. Terdapat banyak warisan budaya yang dimiliki Indonesia. Contoh warisan budaya tak benda di sekitar kita adalah ...
- A. Festival budaya
 - B. Situs budaya
 - C. rumah adat
 - D. pakaian adat
28. Contoh upaya yang dapat dilakukan untuk menjaga dan melestarikan warisan budaya supaya tidak punah ditunjukkan oleh perilaku ...
- A. Sifa lebih suka menonton konser K-Pop daripada melihat festival kebudayaan yang diadakan di daerahnya
 - B. Beni suka mengunjungi situs-situs bersejarah yang ada di sekitar daerahnya untuk menambah ilmu pengetahuan

- C. Andara suka memakai produk-produk buatan luar negeri
 D. Hasan merasa malu jika harus menggunakan baju batik saat acara formal
29. Berikut merupakan infrastructural yang memudahkan manusia dalam kegiatan ekonomi adalah ...
- A. Jalan tol
 B. Taman kota
 C. tugu kota
 D. pasar
30. pernyataan yang sesuai dengan gambar di samping adalah ...
- A. subak adalah system pengairan di Bali yang berkaitan dengan bidang perikanan
 B. subak adalah system pengairan di bali yang juga merupakan contoh warisan budaya kebendaan yang dimiliki Indonesia
 C. subak dibuat untuk kepentingan masyarakat di bidang perikanan
 D. subak ditetapkan sebagai warisan budaya tak benda yang diakui UNESCO
- 
31. Bu Laila memiliki usaha membuat kerajinan dari tanaman eceng gondok. Bu Laila ingin usahanya tetap laris dan dilirik oleh semua orang di tengah persaingan yang ketat. Berikut upaya yang dapat dilakukan Bu Laila adalah ...
- A. Memberikan diskon besar-besaran untuk menarik minat pelanggan
 B. Meningkatkan kualitas produk dengan menaikkan harga secara drastic
 C. Meningkatkan kualitas produk kerajinannya dan memberikan pelayanan yang baik
 D. Memasarkan lebih sedikit produk yang dibuat
32. Bu Neni adalah seorang pemilik toko kelontong. Bu neni melakukan kegiatan ekonomi di bidang
- A. Perikanan
 B. Perdagangan
 C. perhutanan
 D. perindustrian
33. Maisa tinggal di daerah pesisir pantai. Produk unggulan yang terdapat di daerah tempat tinggal Maisa adalah produk olahan dari ...
- A. Buah
 B. Ikan
 C. Sayuran
 D. daging
34. Kegiatan penebangan pohon secara liar dapat menyebabkan terjadinya bencana karena ...
- A. Dapat menyerap oksigen
 B. Mengurangi emisi karbon di atmosfer
 C. Menyebabkan jumlah pasokan air dalam tanah semakin banyak
 D. Mengurangi daya serap tanah dan meningkatkan potensi longsor
35. Gempa vulkanik dapat merusak bangunan, infrastruktur, dan lingkungan lainnya. Gempat vulkanik disebabkan karena ...

- A. Longsor di bagian dasar laut
 - B. Pergerakan lempeng tektonik
 - C. Aktivitas magma yang terjadi sebelum erupsi gunung api
 - D. Runtuhnya bukit di dasar laut
36. Berikut merupakan alasan yang tepat mengapa kita harus memilah sampah sebelum membuangnya adalah ...
- A. Supaya sampah mudah terurai
 - B. Supaya rumah menjadi rapi
 - C. supaya memudahkan pengelolaan sampah
 - D. mencegah polusi di lingkungan sekitar
37. Manusia memiliki peranan penting dalam menjaga kelestarian lingkungan alam. Hal ini dikarenakan ...
- A. Perilaku manusia dalam memanfaatkan lingkungan hidup berpengaruh pada kelestarian lingkungan hidup
 - B. Lingkungan hidup sepenuhnya dikuasai oleh manusia
 - C. Kebutuhan manusia semakin meningkat seiring pertumbuhan penduduk
 - D. Manusia merupakan satu-satunya makhluk yang mampu menciptakan kelestarian lingkungan
38. Berikut merupakan alasan mengapa masalah sampah plastic menjadi ancaman serius bagi lingkungan dan kehidupan laut adalah ...
- A. Plastik mudah terurai di lingkungan laut
 - B. Plastik hanya berdampak pada manusia, bukan pada lingkungan
 - C. Plastic tidak memengaruhi kehidupan laut
 - D. Plastik dapat mematikan hewan laut yang memakannya
39. Berikut merupakan tujuan dari pengelolaan sampah yaitu ...
- A. Menyelamatkan lingkungan dari kerusakan misalnya bencana gempa bumi
 - B. Membantu memperkaya sumber daya alam
 - C. Mengurangi polusi tanah, udara, dan air
 - D. Menyebabkan polusi sampah
40. Banyak pantai terkikis karena abrasi. Upaya yang seharusnya dapat dilakukan manusia untuk mengatasi hal tersebut adalah ...
- A. Membuat bendungan
 - B. Memperbaiki jalan ke pantai
 - C. Membangun rumah-rumah di sekitar pantai
 - D. Melestarikan hutan bakau
41. Urutan jalannya udara pernapasan dari luar ke dalam tubuh yang benar adalah ...
- A. Rongga hidung – faring – trakea – laring – bronkus – paru-paru

- B. Rongga hidung – trakea – laring – faring – bronkus – paru-paru
 C. Rongga hidung – faring – laring – trakea – bronkus – paru-paru
 D. Rongga hidung – laring – faring – trakea – bronkus – paru-paru
42. Indonesia sebagai negara maritime memiliki berbagai sumber daya alam laut yang dapat dimanfaatkan oleh penduduk sekitarnya. Pengaruh keadaan tersebut terhadap perekonomian penduduk sekitarnya yaitu ...
- A. Industri kapal berkembang pesat
 B. Berkembangnya penginapan di pantai
 C. Banyak dermaga yang dibangun untuk berlabuhnya kapal laut
 D. Banyak penduduknya bermata pencarian sebagai nelayan
43. Angin merupakan contoh sumber daya alam yang dapat diperbarui. Berikut merupakan contoh lain sumber daya alam yang dapat diperbarui adalah ...
- A. Batu bara
 B. Nikel
 C. air
 D. minyak bumi
44. Berikut contoh warisan budaya hasil dari akulturasi adalah ...
- A. Batik
 B. Angklung
 C. senjata tradisional
 D. candi Borobudur
45. Pemerintah membangun jembatan untuk menghubungkan dua daerah yang dipisahkan oleh sungai. Tujuan pembangunan jembatan ini adalah untuk memudahkan penyaluran kebutuhan masyarakat di berbagai daerah. Jembatan termasuk sarana pendukung perekonomian daerah yaitu ...
- A. infrastruktur
 B. teknologi
 C. sumber daya alam
 D. kondisi geografis
46. Lahan miring yang tidak ditumbuhi tumbuhan akan mudah mengalami erosi. Erosi menyebabkan berkurangnya unsur hara dalam tanah sehingga tanah menjadi tidak subur. Cara mencegah erosi pada lahan miring adalah ...
- A. Membuat saluran pembuangan air
 B. Membuat sengkedan dan melakukan reboisasi
 C. Melakukan betonisasi pada lahan miring
 D. Menanam tanaman budidaya seperti tebu
47. Kegiatan ekonomi yang bergerak di bidang menggali dan mengelola hasil bumi, seperti emas, batu bara, nikel, minyak bumi, gas alam, dan perak dinamakan dengan usaha ...
- A. Perhutanan
 B. Pertanian
 C. pertambangan
 D. perikanan

48. Berikut upaya yang dapat dilakukan oleh pembuat produk (produsen) supaya dapat bersaing dalam ekonomi kreatif adalah ...
- A. Memberikan nama produk yang unik dan menempatkannya pada kemasan yang menarik
 - B. Membuat kemasan produk yang serupa dengan produk orang lain
 - C. Memilih berjualan di rumah tanpa adanya promosi
 - D. Menyajikan produk pada kemasan yang biasa saja
49. Cara yang dapat kalian lakukan dalam mengurangi penggunaan plastik sebagai upaya menjaga lingkungan yaitu ...
- A. Membawa kantong belanja berbahan kain saat pergi berbelanja
 - B. Membakar sampah plastik jika sudah tidak digunakan
 - C. Menimbun sampah plastik jika sudah banyak supaya tidak terlihat
 - D. Menggunakan sedotan plastik
50. Pak Tono mempunyai usaha makanan khas di daerahnya berbahan dasar buah salak. Berikut upaya yang sebaiknya dilakukan Pak Tono supaya produknya dapat bersaing dalam ekonomi kreatif adalah ...
- A. Memasarkan produknya hanya di daerahnya saja
 - B. Menyajikan produk pada kemasan yang biasa karena yang ditonjolkan adalah rasa masakannya
 - C. Membuat inovasi dengan menyediakan berbagai macam rasa dan olahan
 - D. Mengemas produk seadanya saja