

LEMBAR KERJA PESERTA DIDIK

BAB 1 TOPIK C

Melihat karena Cahaya, Mendengar karena Bunyi

"Mendengar karena Bunyi"

IPAS-Kelas V (Fase C)-Semester 1



PETUNJUK BELAJAR

- Siapkan alat tulis.
- Berdoalah sebelum dan sesudah memulai pembelajaran.
- Tulislah nama kalian pada kolom yang telah disediakan.
- Bacalah dengan cermat setiap petunjuk yang diberikan.
- Bertanyalah pada gurumu jika terdapat petunjuk atau pertanyaan yang belum kamu pahami.
- Lakukanlah kegiatan sesuai langkah-langkah yang ada.
- Kerjakanlah tugas dengan sungguh-sungguh dan penuh tanggung jawab.
- Periksalah pekerjaanmu sebelum diserahkan pada

CAPAIAN PEMBELAJARAN

Berdasarkan pemahamannya terhadap bagian-bagian telinga, cara kerja telinga, dan bahaya suara keras atau polusi suara, peserta didik mendemonstrasikan bagaimana penerapannya dalam kehidupan sehari-hari. Peserta didik mendeskripsikan adanya bagian-bagian telinga dan cara kerja telinga serta dapat mengusulkan upaya mengatasi dari adanya bahaya suara keras atau polusi suara. (Pemahaman IPAS (sains dan sosial)).

TUJUAN PEMBELAJARAN

1. Berdasarkan video pembelajaran berupa "Bagian-Bagian Telinga", "Cara Kerja Telinga", dan "Polusi Suara", peserta didik mampu menganalisis bagian-bagian telinga dengan tepat. (C4)
2. Berdasarkan video pembelajaran berupa "Bagian-Bagian Telinga", "Cara Kerja Telinga", dan "Polusi Suara", peserta didik mampu menganalisis cara kerja telinga dengan tepat. (C4)
3. Berdasarkan video pembelajaran berupa "Bagian-Bagian Telinga", "Cara Kerja Telinga", dan "Polusi Suara", peserta didik mampu menganalisis bahaya suara keras atau polusi suara beserta solusinya dengan tepat. (C4)
4. Melalui video pembelajaran berupa "Seni Karawitan", peserta didik mampu menyelesaikan permasalahan mengenai bahaya suara keras atau polusi suara beserta solusinya dengan tepat. (P5)



Nama Anggota Kelompok

- 1.....
- 2.....
- 3.....
- 4.....
- 5.....



AYO PERHATIKAN

Perhatikanlah video pembelajaran berupa “Mendengar Karena Bunyi” pada layar proyektor di depan!



AYO AMATI



Setelah mengamati video pembelajaran tersebut, selanjutnya amatilah alat peraga di depan!



AYO KERJAKAN

Potonglah terlebih dahulu nama bagian-bagian telinga, kemudian tempelkan pada organ telinga di bawah ini sesuai tanda panahnya dengan tepat!

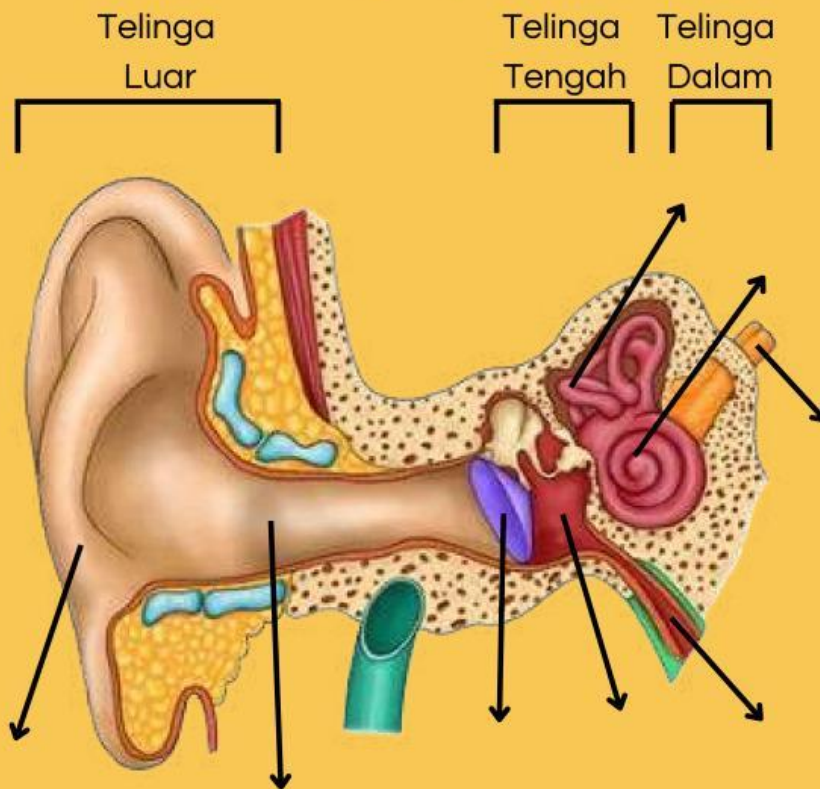

Gendang
Telinga

Saluran
Semiskular

Daun
Telinga

Rumah
Siput

Saluran
Telinga

Saluran
Eustachius

Tulang
Pendengaran

Saraf
Pendengaran



AYO KERJAKAN

Cobalah untuk menganalisis bagaimana cara kerja telinga dalam mendengar!

| |
|--|
| |
| |
| |
| |
| |
| |
| |





AYO KERJAKAN

Cobalah untuk menganalisis bahaya suara keras atau polusi suara untuk telinga bagian luar, tengah, dan dalam!

Telinga Luar

Telinga Tengah

Telinga Dalam



AYO KERJAKAN

Potonglah terlebih dahulu nama bagian-bagian telinga, kemudian tempelkan pada organ telinga di bawah ini sesuai tanda panahnya dengan tepat!

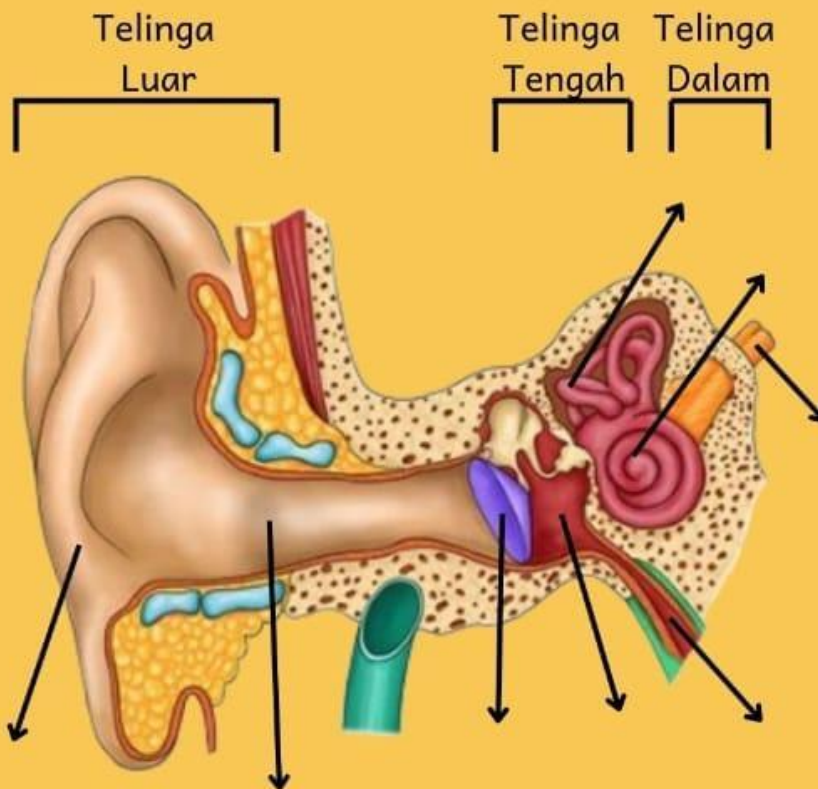

1

Gendang
Telinga

5

Saluran
Semiskular

2

Daun
Telinga

6

Rumah
Siput

3

Saluran
Telinga

7

Saluran
Eustachius

4

Tulang
Pendengaran

8

Saraf
Pendengaran