

LKPD

Lembar Kerja Peserta Didik

MAPEL IPA KELAS 5 SD



NAMA : _____

KELAS : _____

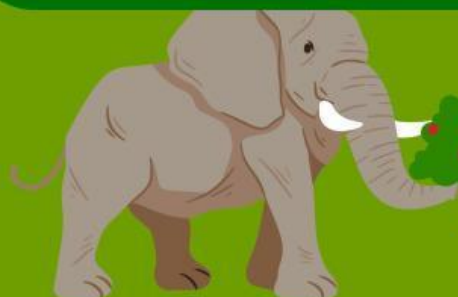

JODOHKAN GAMBAR SESUAI DENGAN FLORA DAN FAUNA ENDEMIK DAERAH TERSEBUT



**Beruang
madu**

KALIMANTAN



Anoa

PAPUA



**Anggrek
hitam**

SULAWESI
SELATAN





SOAL URAIAN

1. Apa yang dimaksud dengan flora dan fauna?

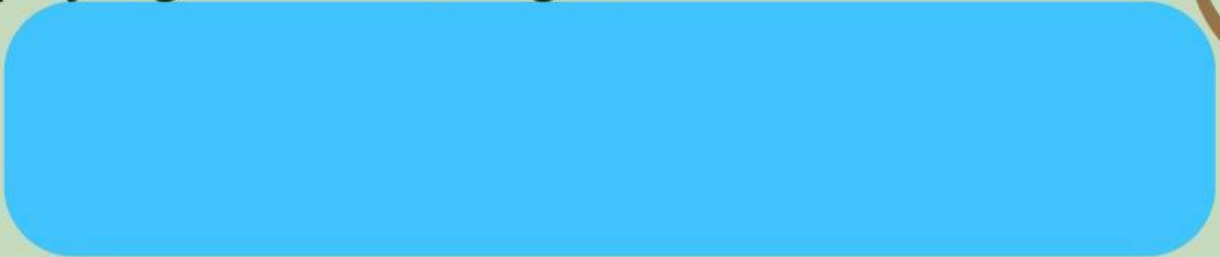

2. Sebutkan 2 contoh hewan yang hidup di Indonesia bagian barat dan 2 contoh hewan dari Indonesia bagian timur!

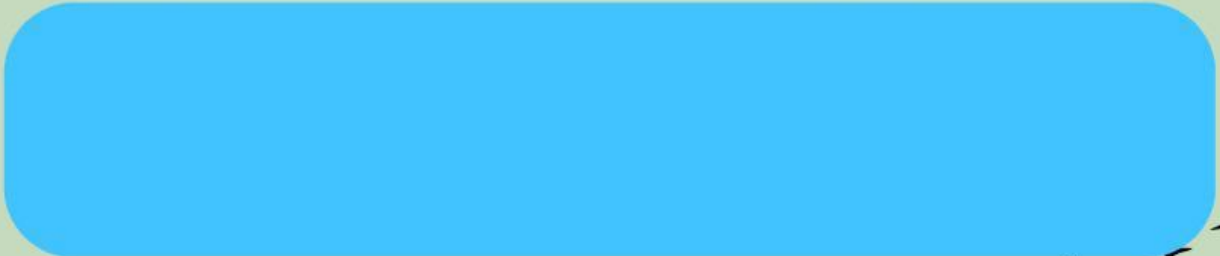

3. Apa itu hewan endemik? Berikan satu contoh!

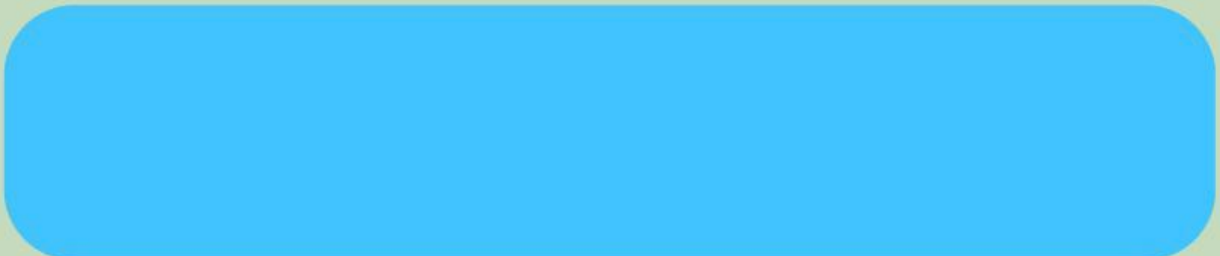

4. Sebutkan dua tumbuhan khas Papua dan kegunaannya!

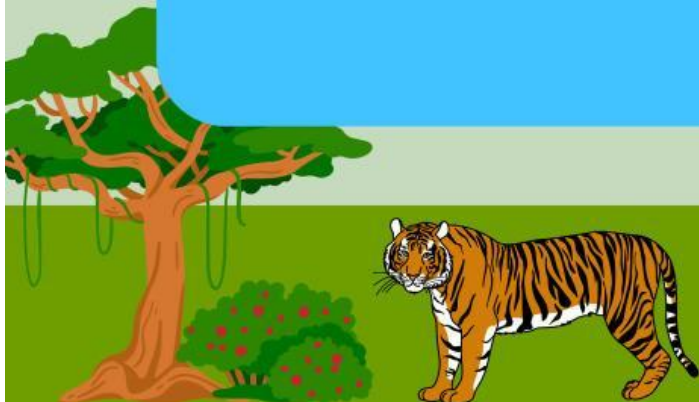
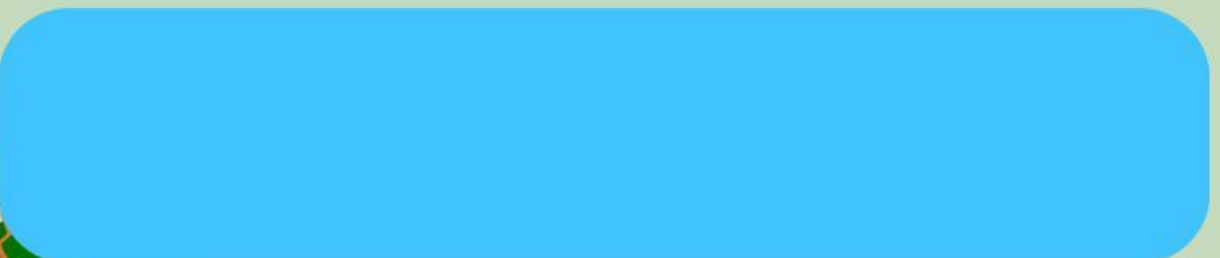



SOAL URAIAN

5. Mengapa hutan penting bagi hewan dan tumbuhan?

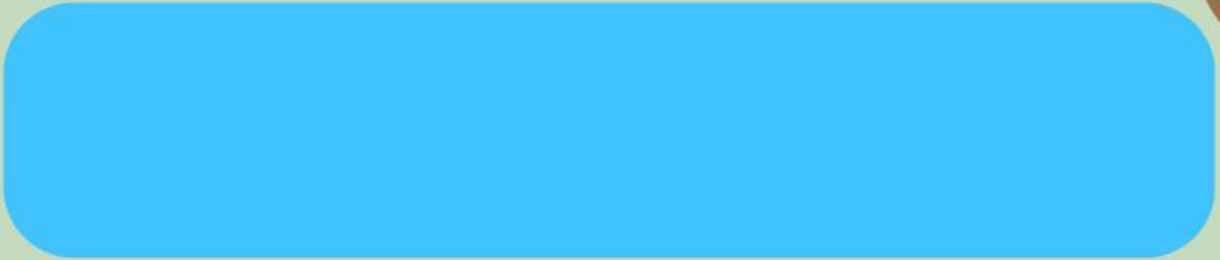

6. Sebutkan 3 cara menjaga kelestarian hewan dan tumbuhan di Indonesia!

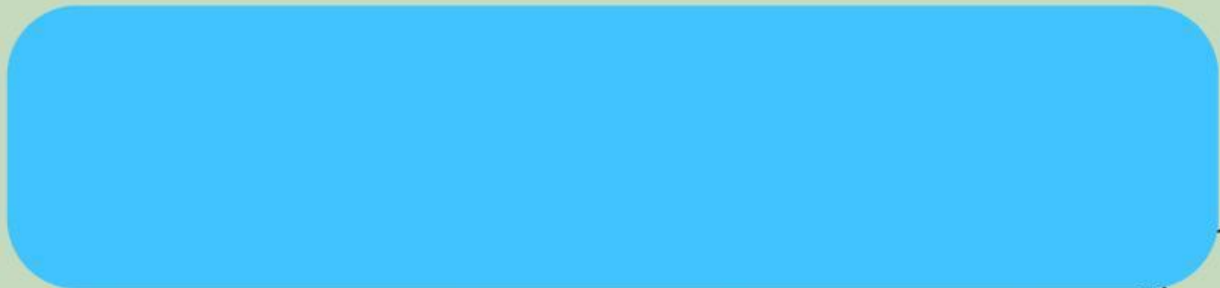

7. Apa perbedaan hutan di Kalimantan dan hutan di Jawa?

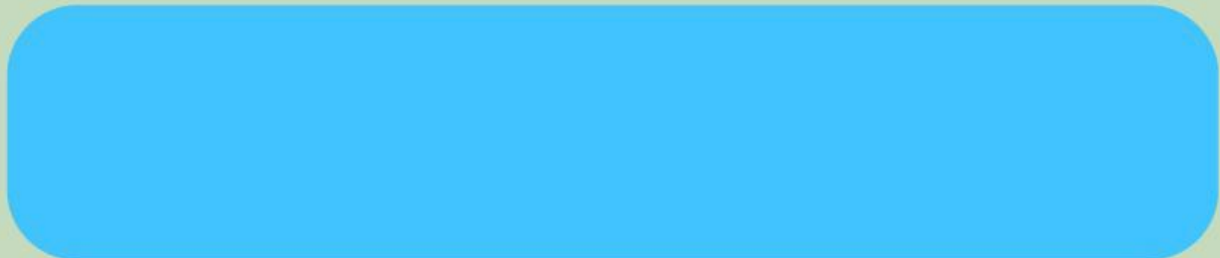

8. Apa yang terjadi jika banyak hutan di Indonesia ditebang sembarangan?

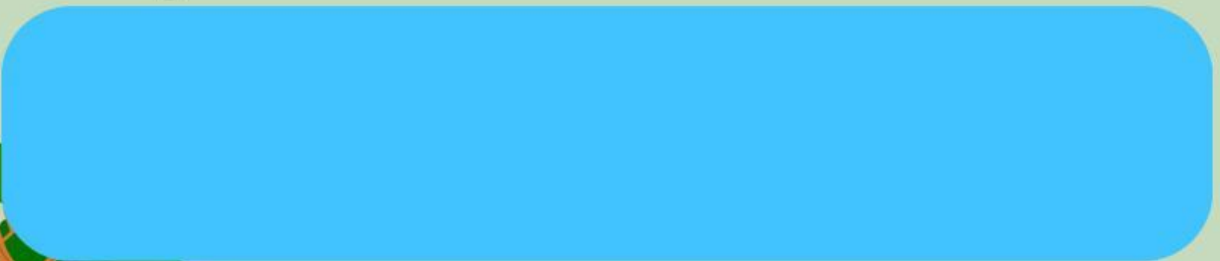

SOAL URAIAN

9. Mengapa kita harus melestarikan hewan langka seperti orangutan atau komodo?

