

DOKUMEN MADRASAH

SANGAT RAHASIA



NAMA :

NOMOR :

**MI HIDAYATUL MUBTADIIN DEMPEL**  
**ASESMEN SUMATIF TENGAH SEMESTER GENAP**  
**TAHUN PELAJARAN 2024/2025**

Nama Madrasah	: MI Hidayatul Mubtadiin	Hari	:	.....
	Dempel			
Mata Pelajaran	: IPAS	Tanggal	:	.....
Kelas	: V(Lima)	Waktu	:	90 Menit

I. Pilihlah salah satu jawaban yang paling benar!

1. Berdasarkan gambar tersebut, bagian A, D, F berturut-turut adalah ...

- A. Hidung, trakea, dan alveolus
- B. Hidung, faring, dan laring
- C. Laring, bronkus, dan trakea
- D. Bronkus, trakea, dan alveolus

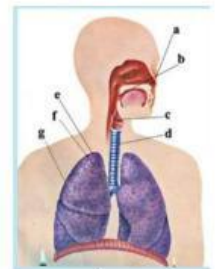

2. Upaya yang paling mudah kita lakukan untuk merawat organ pencernaan, yaitu mencuci tangan menggunakan sabun sebelum makan dengan tujuan ...

- A. Menghilangkan sisa-sisa makanan yang menempel di gigi
- B. Menghilangkan kotoran yang menempel pada tangan
- C. Membersihkan gigi dan mulut
- D. Agar tubuh tidak kekurangan tenaga untuk beraktivitas

3. Manusia tumbuh dan berkembang. Tumbuh adalah proses penambahan ukuran, sedangkan berkembang adalah proses perubahan organ tubuh dan fungsinya menuju kedewasaan. Berdasarkan pengertian tersebut berikut yang termasuk contoh pertumbuhan adalah ...

- A. Sejak lahir hingga umur 10 tahun berat badan Maryam terus bertambah
- B. Saat dewasa suara kak Alvin mulai mengalami perubahan menjadi lebih berat
- C. Sifat disiplin made tumbuh saat mulai duduk di bangku sekolah
- D. Adik mampu berdiri sendiri Ketika berusia lima belas tahun

4. Pada pernapasan dada terjadi proses inspirasi dan ekspirasi. Berikut pernyataan yang benar terkait proses inspirasi adalah ...

- A. Inspirasi terjadi Ketika udara masuk dari luar masuk ke dalam tubuh
- B. Terjadi relaksasi otot antar tulang rusuk

- C. Kondisi paru-paru akan mengempis
  - D. Diafragma akan diam
5. Contoh makanan yang mengandung karbohidrat adalah ...
- A. Singkong dan daging
  - B. Kentang dan susu
  - C. Ikan dan susu
  - D. Nasi dan kentang
6. Organ pernapasan manusia yang berfungsi sebagai tempat keluar masuknya udara adalah ...
- A. Paru-paru
  - B. Trakea
  - C. Laring
  - D. Hidung
7. Akbar didiagnosis dokter menderita penyakit tuberculosis (TBC). Penyakit ini disebabkan oleh bakteri mycobacterium tuberculosis. Gejala yang dirasakan oleh akbar adalah ...
- A. Tidak nafsu makan, berat badan menurun, dan sakit pada kepala serta tenggorokan
  - B. Dada terasa sesak, batuk, dan napas ringan
  - C. Batuk, tidak nafsu makan, berat badan menurun, demam, dan berkeringat pada malam hari
  - D. Demam tinggi di atas 38°C berat badan menurun, dan menurunnya fungsi paru-paru
8. Di bawah ini yang bukan factor-faktor penyebab gangguan pernapasan pada manusia adalah ...
- A. Minum air dingin dan terlalu banyak mengonsumsi garam
  - B. Kebiasaan merokok, tidak memakai masker, dan berbagi alat makan
  - C. Penyakit bawaan, seperti sinusitis dan asma
  - D. Kondisi lingkungan yang berdebu, berasap, dan berpolusi
9. Gangguan organ pencernaan yang ditandai dengan terjadinya peradangan umbai cacing dan gangguan sulit buang air besar berturut-turut adalah ...
- A. Wasir dan konstipasi
  - B. Mag dan tifus
  - C. Apendisitis dan sembelit
  - D. Disentri dan kolera
10. Berikut perilaku remaja yang tepat Ketika memasuki masa pubertas adalah ...
- A. Ditto tidak mengganti pakaian setelah pulang sekolah

- B. Amina sering menggunakan pakaian yang terlalu ketat
  - C. Rayan mandi satu kali sehari menggunakan sabun
  - D. Rani menggunakan pakaian yang menyerap keringat
11. Keanekaragaman hayati mempunyai beragam manfaat. Misalnya hewan dapat dimanfaatkan dalam bidang Kesehatan. Berikut contoh hewan yang dimanfaatkan sebagai obat adalah ...
- A. minyak ikan dimanfaatkan untuk menyembuhkan penyakit anemia
  - B. cacing sebagai obat penyakit diabetes
  - C. ekstrak siput dimanfaatkan untuk mengobati penyakit tifus
  - D. minyak ikan hiu untuk mengobati penyakit kanker
12. upaya yang tepat untuk mengatasi keadaan tanah yang gersang adalah ...
- A. melakukan penghijauan
  - B. mendirikan rumah tempat tinggal
  - C. membangun industry besar
  - D. membuat banyak saluran air
13. berikut yang termasuk kelompok sumber sada alam nonhayati adalah ...
- A. matahari, pohon, sapi dan tanah
  - B. pohon, udara, rumput, dan angin
  - C. sapi, kambing, pohon, dan matahari
  - D. air , matahari, tanah, dan angin
14. sikap menjaga kelestarian dan keseimbangan sumber daya alam ditunjukkan oleh ...
- A. pak joko menebang pohon secara liar untuk membuat kursi dan meja
  - B. nita membuang sampah plastik di sungai belakang rumahnya
  - C. bu reni membawa tas kresek saat berbelanja
  - D. wayan mendaur ulang sampah organik menjadi pupuk kompos
15. berikut manfaat peta digital yang tepat adalah ...
- A. peta digital sulit diperbarui
  - B. peta digital mudah diases kapan pun dan dimana pun
  - C. peta digital kurang akurat disbanding peta konvensional
  - D. peta digital tidak menampilkan informasi secara detail
16. jumlah spesies flora dan fauna di Indonesia semakin berkurang dari tahun ke tahun. Berikut yang bukan penyebab utama berkurangnya jumlah flora dan fauna di Indonesia adalah ...
- A. pembuatan taman nasional untuk melindungi flora dan fauna agar jenisnya tetap lestari

- B. rusaknya habitat flora dan fauna akibat kegiatan industry dan pertambangan
  - C. manusia memanfaatkan flora dan fauna secara berlebihan untuk memenuhi keperluan hidupnya
  - D. pertumbuhan penduduk yang cepat hingga menyebabkan habitat flora dan fauna terdesak
17. Indonesia dikenal sebagai negara agraris. Sebagian masyarakatnya bekerja pada bidang pertanian. Kegiatan pertanian di Indonesia didukung oleh beberapa factor, diantaranya
- A. Indonesia terletak di antara dua benua dan dua Samudra
  - B. Indonesia memiliki iklim tropis dengan curah hujan tinggi sehingga banyak lahan yang subur
  - C. Suhu udara cenderung hangat ke panas, dengan curah hujan rendah
  - D. Banyak gunung api yang tidak aktif
18. Berikut yang bukan manfaat dari letak astronomis Indonesia adalah ...
- A. Memiliki flora dan fauna yang bervariasi
  - B. Memiliki curah hujan yang tinggi
  - C. Suhu udara cenderung dingin
  - D. Beriklim tropis sehingga memiliki hutan hujan tropis
19. tradisi seperti pada gambar membuktikan bahwa negara Indonesia memiliki budaya ...
- A. Maritime
  - B. Agraris
  - C. Komandan
  - D. Gotong royong
20. Peta yang menggambarkan permukaan bumi atau gambaran yang bersifat umum pada suatu wilayah disebut ...
- A. Peta khusus
  - B. Peta umum
  - C. Skala
  - D. Kompas
21. Persimpangan antar saluran pernapasan tenggorokan dan saluran pencernaan kerongkongan disebut ...
- A. Faring
  - B. Laring
  - C. Hidung
  - D. Trakea



22. Mekanisme pernapasan manusia dibedakan menjadi dua yaitu ...
- A. Pernapasan udara dan pernapasan dada
  - B. Pernapasan dada dan pernapasan perut
  - C. Pernapasan perut dan pernapasan inspirasi
23. Gangguan system pernapasan akibat adanya peradangan dan penyempitan pada saluran napas disebut ...
- A. TBC
  - B. Influenza
  - C. Asma
  - D. Pneumonia
24. Perbandingan jarak antara keadaan pada peta dengan keadaan sebenarnya disebut ...
- A. Judul
  - B. Petunjuk arah
  - C. Inset
  - D. Skala
25. Indonesia menghasilkan produk pertanian dalam jumlah besar. Maka dari itu Indonesia disebut negara ...
- A. Agraris
  - B. Maritim
  - C. Perairan
  - D. Merdeka