



# LKPD

## Pendidikan Pancasila Kelas 5

“Mengenal Karakteristik Wilayah”

Nama:

Kelas:



# Tujuan Pembelajaran

Siswa akan dapat mengetahui dan mengenal karakteristik tempat tinggal sebagai bagian dari wilayah Negara Kesatuan Republik Indonesia.







# **Petunjuk Penggunaan LKPD**

- 1. Berdoalah sebelum memulai aktivitas belajar.**
- 2. Siapkan perangkat seperti handphone atau laptop yang terhubung jaringan internet.**
- 3. Siswa membuka link yang telah diberikan oleh guru.**
- 4. Isilah identitas siswa pada kolom yang tertera.**
- 5. Baca dan pahami petunjuk pada setiap kegiatan dalam LKPD.**
- 6. Jika ada yang kurang dipahami, tanyakanlah pada guru.**
- 7. Pastikan seluruh soal telah terisi, kemudian tekan finish.**

# Mengenal Karakteristik Wilayah

Karakteristik wilayah adalah ciri-ciri khusus atau kekhasan yang dimiliki oleh suatu daerah yang membedakannya dari wilayah lain. Karakteristik disini dapat berupa unsur fisik seperti iklim, sumber daya alam, maupun unsur sosial budaya seperti aktivitas ekonomi, struktur sosial, dan budaya masyarakat.



Indonesia merupakan negara yang besar dengan memiliki banyaknya jenis wilayah yang berbeda-beda. Indonesia **negara kepulauan** yang memiliki beberapa suku, agama, ras, dan golongan. Negara ini memiliki 2 musim yakni **kemarau** dan **penghujan**.



# Mengenai Karakteristik Wilayah

Riau merupakan provinsi di Indonesia yang memiliki wilayah daratan dan perairan. Riau memiliki dua musim yaitu kemarau dan hujan.



Riau juga dikenal akan kekayaan sumber daya alamnya. Minyak adalah salah satu sumber daya alam yang banyak ditemukan diberbagai wilayah di Riau.

Untuk lebih memahami materi, ayo cermati video pembelajaran di bawah ini.

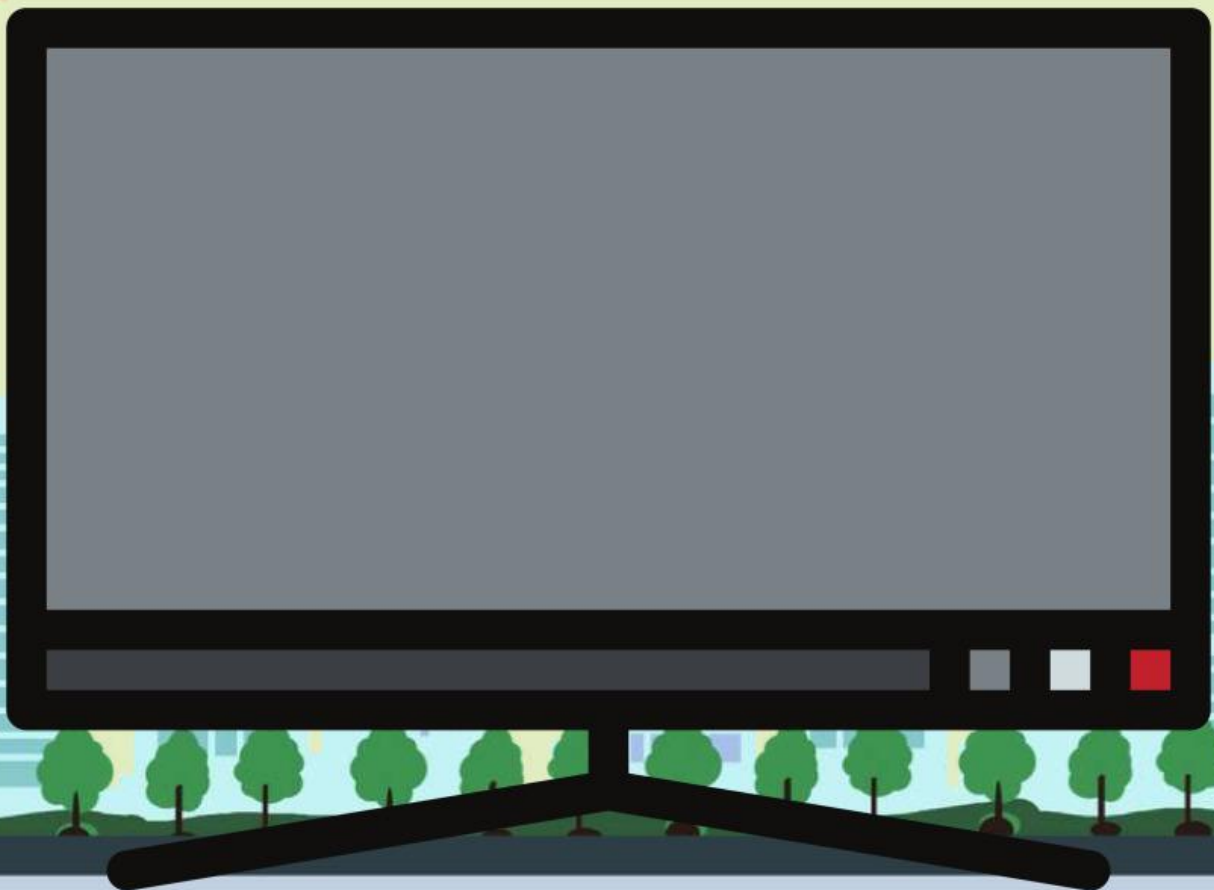

# Mengenai Karakteristik Wilayah

Sebelum lanjut pada materi berikutnya, simaklah cerita berikut!

Tekan gambar berikut untuk  
mendengarkan ceritanya

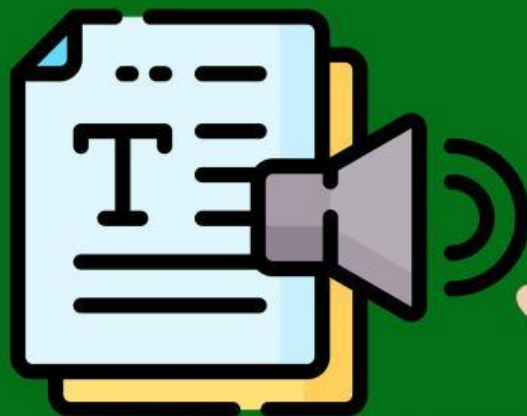



Sekarang ayo amati poster berikut!

## PETUALANGAN RARA DAN SI PETA AJAIB



Setelah mendengarkan cerita singkat dan mengamati poster dengan judul “Petualangan Rara dan Si Peta Ajaib”, apakah kalian sudah dapat membedakan beberapa karakteristik suatu wilayah?

# Kegiatan 1

Jawablah soal dibawah ini dengan memilih salah satu jawaban yang tepat!

Ciri khusus yang dimiliki oleh suatu daerah yang membedakannya dari wilayah lain disebut ...

Sebagian besar wilayah Riau merupakan daerah ...

Hasil alam yang banyak ditemukan di wilayah Riau antara lain ...



## Kegiatan 2

Amatilah beberapa karakteristik wilayah dibawah ini, kemudian pilih salah satu gambar yang ada dibawah dan letakkan sesuai dengan karakteristik wilayahnya.



Kawasan yang memiliki ciri berpasir, kalian dapat menemukan hewan laut

Padat dengan kendaraan, polusi udara cukup panas, terdapat banyak gedung yang tinggi

Memiliki lereng curam, udara dingin dan lembap, serta tumbuhan dan kehidupan yang bervariasi sesuai ketinggian.

Kehidupan masyarakat sangat dekat dengan alam. Pekerjaan bergantung pada bidang pertanian, dan peternakan.

Area yang berlumpur dan selalu digenangi air, bagus untuk menanam padi yang dipanen secara musiman.



## Kegiatan 3

Amatilah lingkungan sekitarmu, kemudian setelah mengamati kalian diminta untuk menjawab soal-soal berikut



Tuliskan nama daerah tempat tinggalmu

Tuliskan alamat rumahmu



Tuliskan kondisi cuaca sekitarmu

Umumnya penduduk bekerja sebagai



Cara kamu berangkat kesekolah



# Refleksi Yuk



**Hari ini aku belajar:**

**Tantangan yang dihadapi:**

**Solusi yang dilakukan:**