

REPASO DE LA FUNCIÓN DE REPRODUCCIÓN

1. Señala si los siguientes se consideran caracteres sexuales primarios o secundarios:

Aparato ovárico

Voz grave

Mamas desarrolladas

Barba

Menstruación

Voz aguda

Caderas anchas

Aparato testicular

Vello corporal

2. Completa y arrastra los órganos del aparato reproductor

OVARIO

TROMPA DE FALOPIO

VAGINA

ÚTERO

VULVA

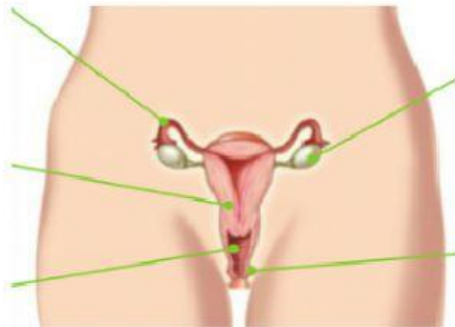

Célula sexual:

3. Completa y arrastra los órganos del aparato reproductor

TESTÍCULO

CONDUCTO DEFERENTE

PENE

PRÓSTATA

URETRA

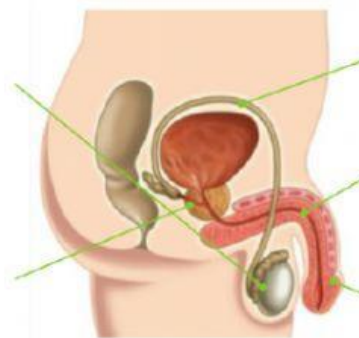

Célula sexual:

4. Arrastra el nombre de cada órgano del aparato ovárico con su función:

Donde se desarrolla el bebé durante el embarazo.	OVARIO
Es un canal que comunica el útero con el exterior.	TROMPA DE FALOPIO
Aquí se producen las células sexuales, óvulos.	ÚTERO
Protege al aparato del exterior.	VAGINA
Comunican los ovarios con el útero.	VULVA

5. Arrastra el nombre de cada órgano del aparato testicular con su función:

Conducen los espermatozoides desde los testículos a la uretra	TESTÍCULO
Llevar a los espermatozoides al exterior, también a la orina.	CONDUCTO DEFERENTE
Aquí se producen las células sexuales, espermatozoides.	PRÓSTATA
Por aquí salen los espermatozoides al exterior, contiene la uretra.	URETRA
Aquí se forma el semen que sirve de alimento y transporte a los espermatozoides.	PENE

6. Elige la respuesta correcta:

PUBERTAD:

PARTO:

CÓPULA:

LACTANCIA:

UROLOGÍA:

GINECOLOGÍA:

7. Arrastra y completa cómo se produce el proceso de fecundación y embarazo:

líquido amniótico oxígeno tres trompa de Falopio cigoto placenta
embarazo nueve feto embrión cordón umbilical útero alimentos

Cuando un óvulo madura, sale del ovario y pasa por la _____. Allí se encuentra con el espermatozoide. Cuando se unen se produce la fecundación y da lugar a una nueva célula llamada _____. Esta célula comienza a duplicarse y se convierte en una pequeña esfera llamada _____. Unos días después llega al _____ y se pega a su pared. Aquí se forma un órgano que se llama _____ y está envuelto en una bolsa llena de un líquido que se llama _____. La unión entre la placenta y el útero se lleva a cabo a través del _____. A través de él, recibirá el _____ y los _____.

A los _____ meses, a este embrión se le llama _____, ya se le distinguen sus partes aunque no está completamente formado. _____.

Continuará creciendo y desarrollándose durante _____ meses. A todo este período se le llama _____.