



Primera Prueba Escrita

I Semestre lectivo 2025

Materia: Ciencias

Dirección Regional de Educación: Puriscal

Centro Educativo: Escuela Rogelio Fernández Güell

Nombre de la persona docente: Licda. Ana Elena Parra Campos

Nombre de la persona estudiante: _____

Sección: 3-4

Fecha de realización: _____

Duración de la prueba: 80 minutos

Firma del padre de familia o encargado: _____

Valor total: 30 puntos Porcentaje total: 10%	Puntos obtenidos:	Calificación obtenida:	% Obtenido:

Instrucciones generales

- Escuche las indicaciones de la maestra.
- Lea con mucha atención su examen. Proceda a resolverlo con orden.
- Si tiene dudas, levante la mano y espere a ser atendido.
- Utilice los materiales necesarios para la realización.
- Revise la prueba antes de entregarla.
- Trabaje en orden y silencio.
- La prueba consta de tres partes: selección única y identifique.

El estudiante realiza la prueba con las siguientes adecuaciones:

(X) CP-08 Recinto aparte de un estudiante, con tutor de educación especial generalista.

(X) AE-01 Hora adicional de tiempo o 3 lecciones.

(X) AE03 Apoyo físico a la persona estudiante que por su condición requiera de este para consignar en la plataforma la respuesta elegida (el tutor puede marcar la respuesta que el estudiante le indique, en las pruebas nacionales el tutor rellena la hoja de respuestas.

(X) AE-18 Uso de hardware computadora portátil, Tablet), opciones de accesibilidad del equipo tecnológico (contraste, aplicación de la letra, zoom) software (lector de pantalla, TOBY, comunicador) y otros dispositivos audífonos utilizados en el proceso educativo para la implementación y ejecución de la prueba en formato digital.

(X) AE-26 Ubicar a la persona estudiante en un recinto que garantice la accesibilidad.

(X) AE-02 Prueba específica se modifica un 20% de los ítems que sean considerados de mayor complejidad por criterio de la maestra.

(X) AE-19 Lectura oral de la prueba (apoyo personal o uso dispositivo tecnológico a personas estudiantes que por su condición de discapacidad debidamente comprobada médica y pedagógicamente así lo requiera)

(X) AE-20 Permitir periodos de descanso dentro o fuera del recinto de aplicación de la prueba, con la supervisión respectiva, a las personas estudiantes que por su condición física y emocional así lo requiera.

(X) Los periodos de descanso serán de la siguiente manera: 40 minutos de prueba, 5 minutos de descanso, 35 minutos de prueba, recreo de 15 minutos, luego 25 minutos de prueba.

(X) -En el caso de la prueba de español se le va a brindar el texto de comprensión de lectura en físico y los ejercicios de correspondencia para que tenga un apoyo visual en físico.

Espacio de observaciones para que el tutor describa cualquier situación que se presente con el estudiante en la prueba.

[illegible]

Selección de respuesta. Valor 21 pts. (1 punto cada acierto).

Marque con equis (X) la respuesta correcta.

1.¿Cuál es una parte del cuerpo humano que **une los músculos a los huesos**?

() Huesos

() Músculos

() Tendones

2.¿Cuántos **músculos** tiene aproximadamente nuestro cuerpo?

() Más de 600.

() Menos de 600

() Menos de 300.

3.Nombre de un **hueso curvo**

() radio.

() falange.

() costilla.

4.¿Cuál es una parte del cuerpo que realiza **movimientos involuntarios**?

() brazos

() rodilla

() corazón.

5.¿Cuál es una parte del cuerpo que realiza **movimientos voluntarios**?

() brazos.

() estomago.

() corazón.

6.¿Cuál es el nombre del **sistema del cuerpo humano que está formado por los huesos**?

() Óseo.

() Muscular.

() Digestivo.

7.Nombre de un **hueso largo**

() fémur.

() falanges.

() omoplato.

8.Nombre del Sistema del cuerpo humano que se encarga de **realizar el proceso de la digestión**

() Óseo.

() Urinario.

() Digestivo.

9. Órgano por el cuál **entra el alimento al cuerpo**

() glándulas.

() faringe.

() boca.

10. ¿Cuál **órgano del cuerpo humano es protegido por las costillas?**

() bíceps.

() cerebro.

() intestinos.

Lea la siguiente información

Son estructuras suaves y elásticas. Una de sus características es la contractibilidad, es decir pueden acortarse o estirarse.

11. ¿A qué se **Sistema del cuerpo humano** se refiere la información anterior?

() Óseo.

() Muscular.

() Digestivo.

12. ¿Cuál es **una función del Sistema Óseo**?

() Obtener oxígeno.

() Procesar los alimentos.

() Dar forma al cuerpo humano.

13. ¿Cuál es un **órgano del Sistema Digestivo**?

() Hígado

() Corazón.

() Pulmones.

14. ¿Cuál es el nombre de un **músculo del ser humano**?

() Radio.

() Cráneo.

() Pectorales.

15. ¿Cuál es el nombre de una **lesión o daño del Sistema Muscular**?

() Gastritis

() Fractura.

() Desgarro.

16. Órgano del Sistema Digestivo que **produce una sustancia llamada bilis**

- ☐ hígado
- ☐ esófago
- ☐ páncreas

17. Órgano del Sistema Digestivo en donde **los desechos se convierten en heces**

- ☐ hígado
- ☐ intestino grueso.
- ☐ intestino delgado .

18. ¿Cuál es un **cuidado del sistema óseo**?

- ☐ Masticar bien.
- ☐ No jugar brusco.
- ☐ Lavarse las manos.

19. ¿Cuál es una **función del sistema óseo y el sistema muscular**?

- ☐ Respirar.
- ☐ Permitir movimientos.
- ☐ Transmitir órdenes a los músculos.

Lea el siguiente caso y explique lo que se le solicita.

A Julio le encanta comer dulces, galletas y jugos, pero le da mucha pereza lavarse los dientes, por lo que ha desarrollado un mal aliento y en sus muelas han aparecido unas manchas oscuras que al tocarse con la lengua el diente que tiene la mancha le duele mucho.

De acuerdo con el caso anterior conteste

20. ¿Cuál es una **consecuencia para el sistema digestivo de Julio?**

- ☐ Le da energía.
- ☐ Dolor de estómago.
- ☐ Dolor en las articulaciones.

21. ¿Cuál es un **cuidado que debe tener Julio para mejorar la salud y buen funcionamiento del sistema digestivo?**

- ☐ Dormir bien.
- ☐ Hacer ejercicio.
- ☐ Comer alimentos nutritivos.

Identifique Realice los ejercicios que se le solicita. valor4pts.

A) Observe la imagen de los músculos del cuerpo humano.
Escriba en los recuadros el número con el nombre del músculo correspondiente. Valor 4pts.

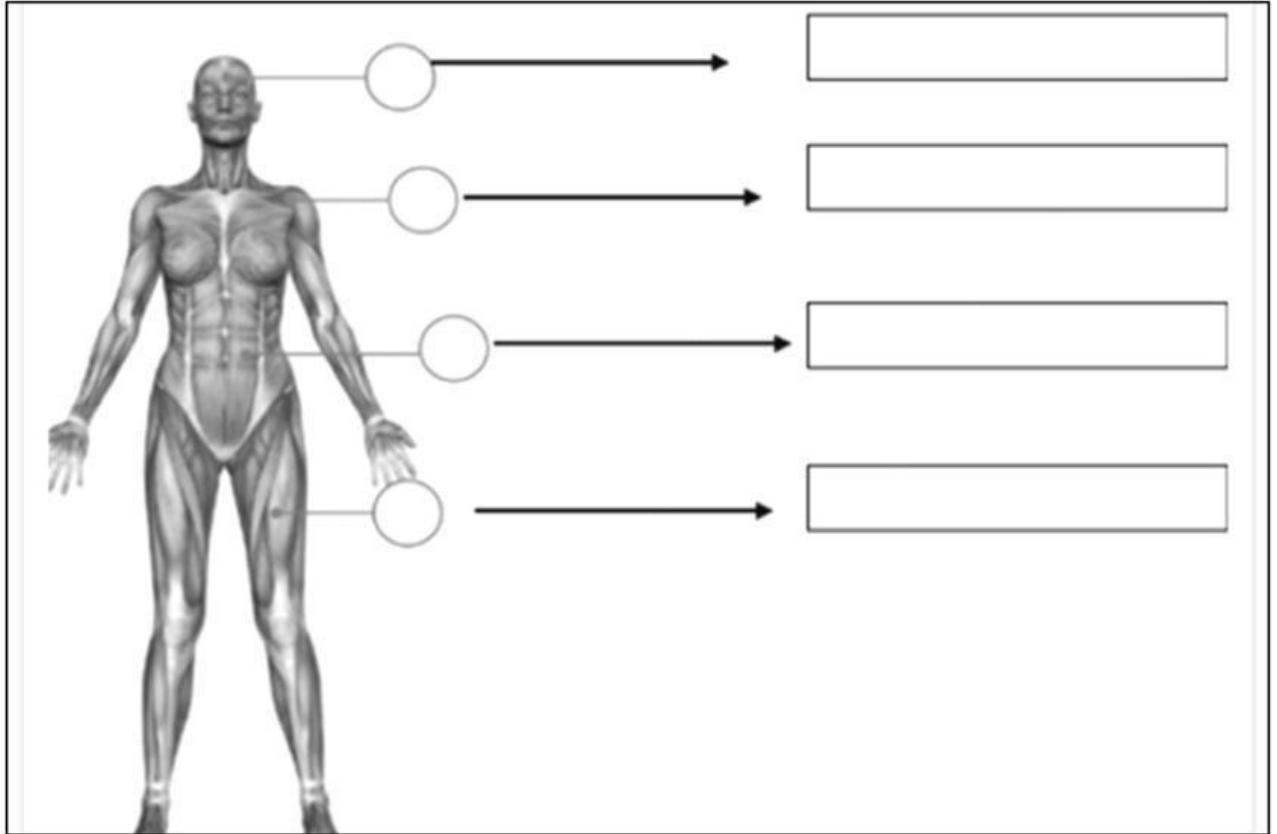

1. Cuádriceps
2. Frontal
3. Pectoral
4. Abdominales

B) Observe la imagen de las articulaciones del cuerpo humano.

Escriba en los recuadros el número con el nombre de la articulación correspondiente. Valor 5pts.

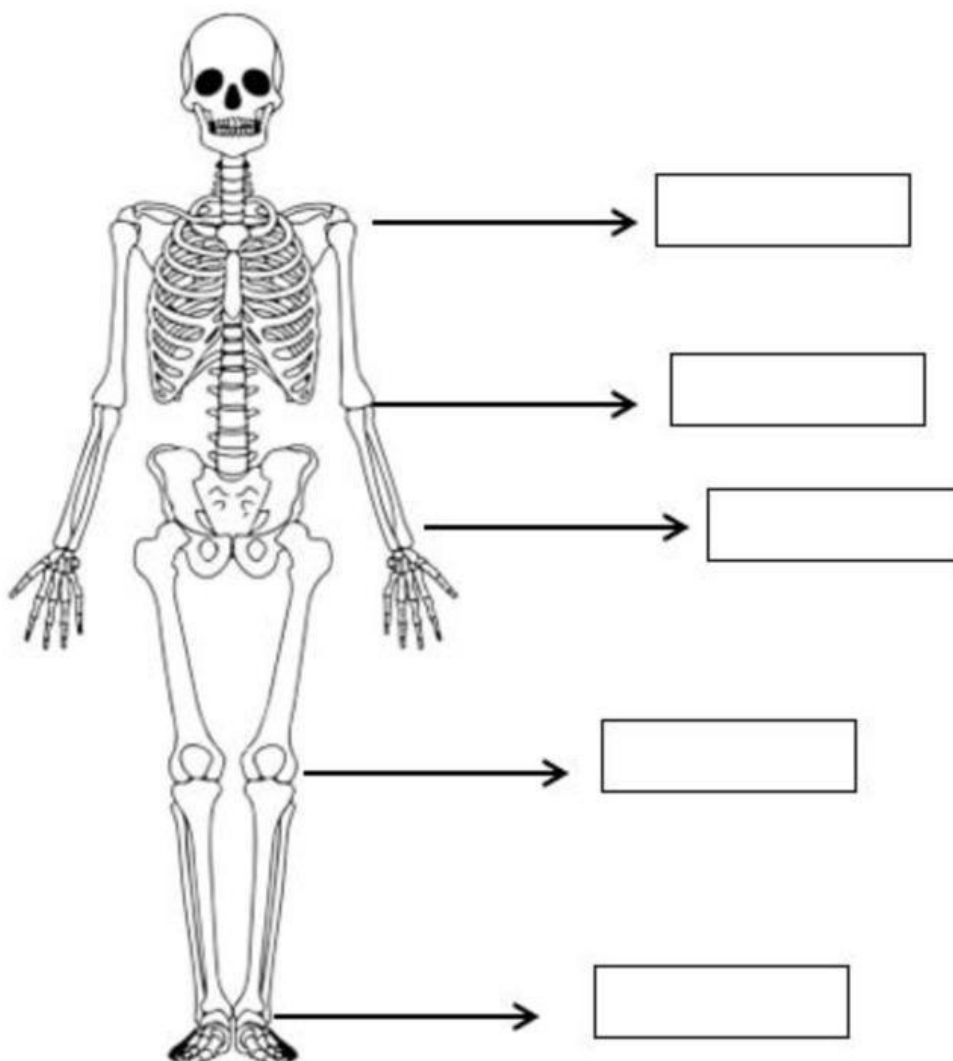

1. Codo
2. Rodilla
3. Hombro
4. Muñeca
5. Tobillo



**MINISTERIO DE
EDUCACIÓN PÚBLICA**

**GOBIERNO
DE COSTA RICA**



Dirección Regional de Educación de Puriscal
Supervisión Circuito Escolar 05
Escuela Rogelio Fernández Güell