Tasca. Cadenes i xarxes tròfiques

2- Observa la següent cadena tròfica.

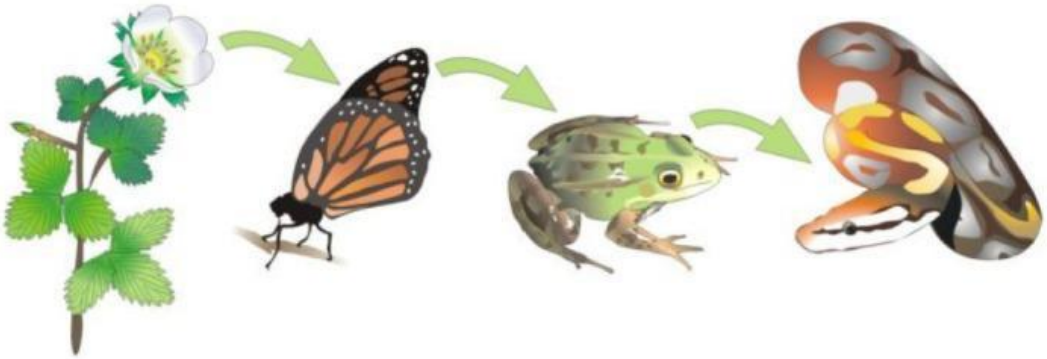

a) El primer ésser viu de la cadena de la cadena tròfica és ..... Pertany al nivell tròfic ..... La seva nutrició és .....

b) El segon ésser viu de la cadena tròfica és .....s'alimenta de ....., per tant, és .....i és un .....

c) El tercer ésser viu de la cadena tròfica és .....s'alimenta de ....., per tant, és .....i és un .....

d) El quart ésser viu de la cadena tròfica és .....s'alimenta de ....., per tant, és .....i és un .....

e) Les fletxes indiquin el sentit en què circulen .....a la cadena tròfica: parteixen de l'organisme .....i apunten cap a l'organisme que s' ..... En aquest cas, circula des del productor .....fins al consumidor final .....

3- Ordenar les següents cadenes tròfiques:

a) Cadena tròfica de praderies:

→ → →

b) Cadena tròfica d'un ecosistema de sabana:

→ → →

c) Cadena tròfica d'un ecosistema de tundra:

→ → →

d) Cadena tròfica d'un ecosistema de la selva tropical:

→ → →

LIVEWORKSHEETS

e) Cadena tròfica d'un ecosistema d'un desert::

→ → →

f) Cadena tròfica d'un ecosistema d'una praderia d'aigua dolça::

→ → →

3) Observa la següent xarxa tròfica i indica a quin nivell tròfic pertany:

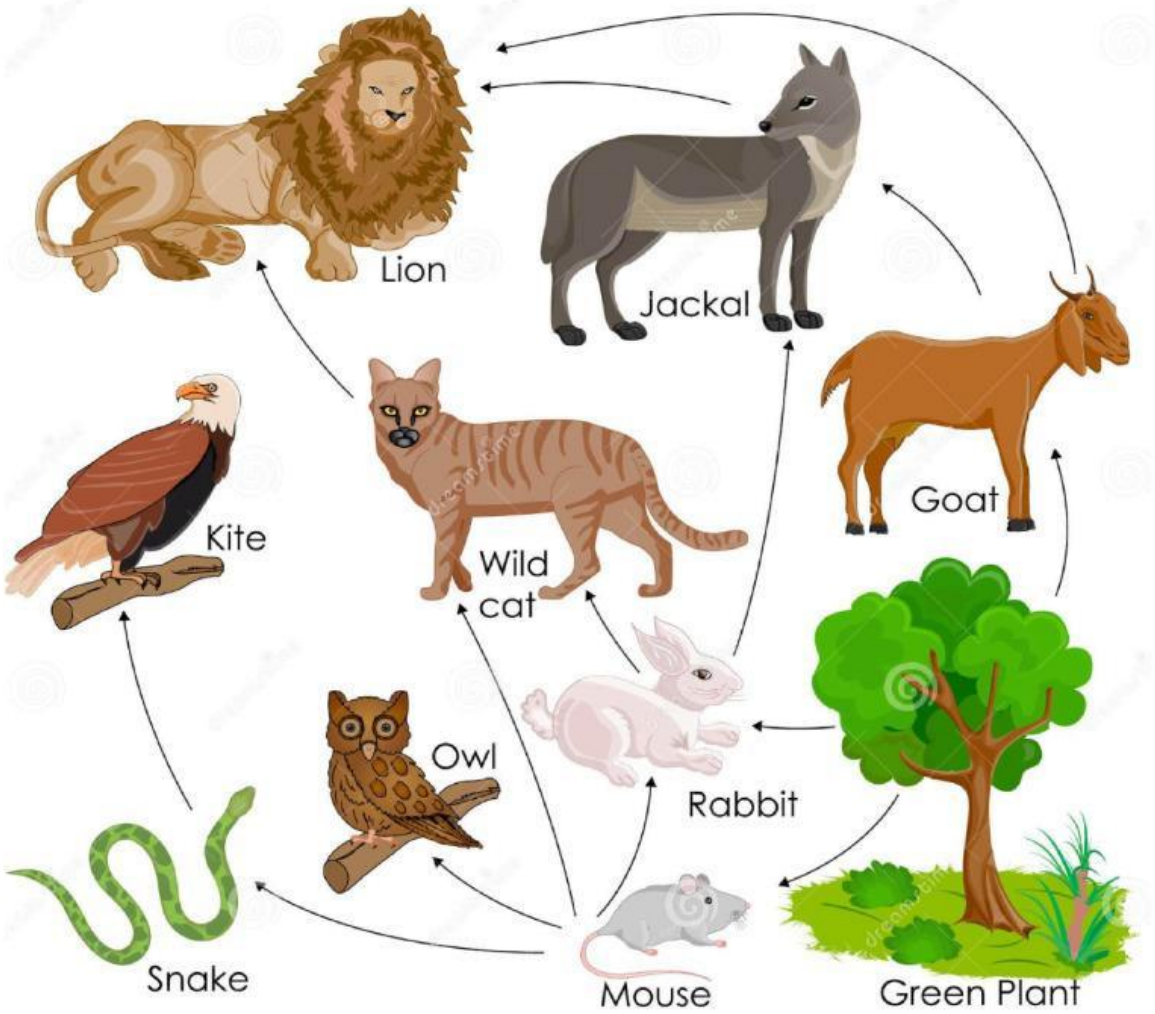

LIVEWORKSHEETS