

LEMBAR KERJA PESERTA DIDIK

KELAS V

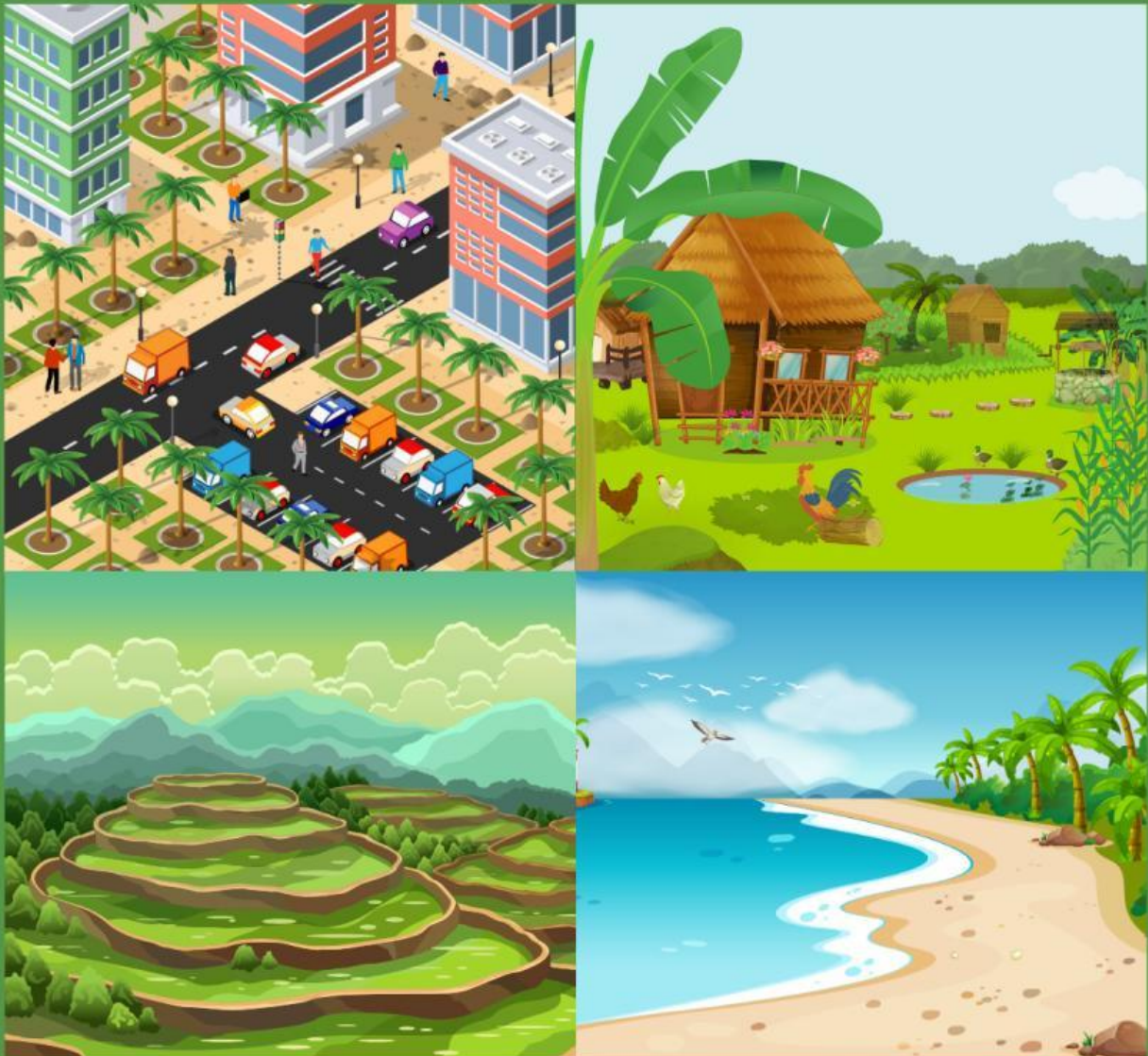

MENGENAL KARAKTERISTIK WILAYAH

Kelompok :

Nama Anggota :

1. _____
2. _____
3. _____
4. _____
5. _____

Petunjuk Kegiatan 1:

- Tulislah nama anggota kelompokmu!
- Amatilah gambar yang disajikan dibawah!
- Amatilah teks yang disajikan dibawah!
- Jodohkanlah gambar dan teks tersebut dengan menarik garis penghubung antara teks dan gambar!
- Kerjakanlah seluruh soal bersama kelompokmu dengan jujur!

Kerjakanlah!

Kalian diharuskan mengamati gambar di bawah ini, kemudian menarik garis yang sesuai dengan karakteristik gambar yang ada di sampingnya!
Selamat mencoba!



Dataran yang landai atau juga terjal yang langsung berbatasan dengan laut. Merupakan kawasan yang memiliki ciri berpasir, kalian dapat menemukan hewan, seperti kura-kura, kepiting, udang, dan sebagainya.



Wilayah ini memiliki gedung-gedung yang tinggi, baik itu digunakan untuk perkantoran ataupun perumahan. Udara pada wilayah ini juga cenderung memiliki tingkat polusi lebih tinggi daripada wilayah lainnya.



Karakteristik wilayah ini adalah area yang berlumpur dan selalu digenangi air. Umumnya ditumbuhi tanaman padi yang dipanen secara musiman.



Kehidupan masyarakat pada wilayah ini dianggap sangat dekat dengan alam. Dengan demikian, pekerjaan-pekerjaan ditata menjadi homogen dan bergantung pada bidang pertanian, peternakan, dan perikanan.

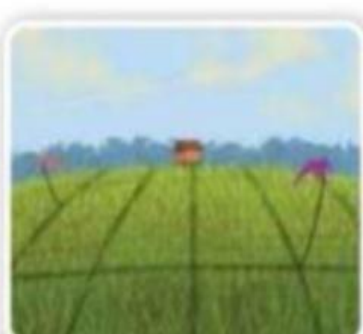

Pada umumnya memiliki lereng yang curam dan tajam. Pada beberapa ketinggian wilayah ini dapat memiliki dua iklim atau lebih, jenis tumbuh-tumbuhan, dan kehidupan yang berbeda. Makin bertambah tinggi, maka iklim menjadi semakin dingin dan basah.

Petunjuk Kegiatan 2

1. Bacalah pertanyaan dengan baik.
2. Cari informasi tentang masalah lingkungan di Pariaman dari internet atau sumber lain.
3. Jawab pertanyaan dengan jelas dan rapi.
4. Buat kesimpulan dari jawaban kamu dalam bentuk cerita sederhana di buku latihan secara individu.

Selamat mengerjakan! 😊



Permasalahan

Pariaman adalah kota yang terkenal dengan pantainya yang indah dan menjadi tempat wisata favorit. Namun, banyak sampah berserakan di pantai dan laut, yang berasal dari wisatawan maupun warga sekitar. Sampah ini mencemari lingkungan, mengganggu kehidupan laut, dan membuat pantai kurang nyaman untuk dikunjungi. Jika tidak segera ditangani, pencemaran ini bisa berdampak buruk bagi masyarakat Pariaman, terutama nelayan dan pelaku wisata.

Pertanyaan

1. Apa dampak dari sampah yang berserakan di pantai dan laut bagi masyarakat dan lingkungan di Pariaman?
2. Bagaimana sampah di laut bisa mempengaruhi kehidupan nelayan dan hasil tangkapan ikan di Pariaman?
3. Apa yang bisa dilakukan wisatawan dan warga Pariaman untuk menjaga kebersihan pantai dan laut?
4. Mengapa menjaga kebersihan pantai penting bagi perkembangan pariwisata dan ekonomi di Pariaman?
5. Jika kamu menjadi pemimpin di Pariaman, apa langkah yang akan kamu ambil untuk mengatasi masalah sampah di daerahmu?

Jawaban

1. _____

2. _____

3. _____

4. _____

5. _____

Tugas Individu

Tulis cerita sederhana di buku latihanmu! Lalu buat cerita pendek yang mudah dimengerti. Gunakan kata-kata yang rapi dan benar.