

REPASO INVERTEBRADOS

1. Coloca el nombre correcto en las estructuras señaladas:

Clitelo, Boca, Ano, Anillos,
Esófago

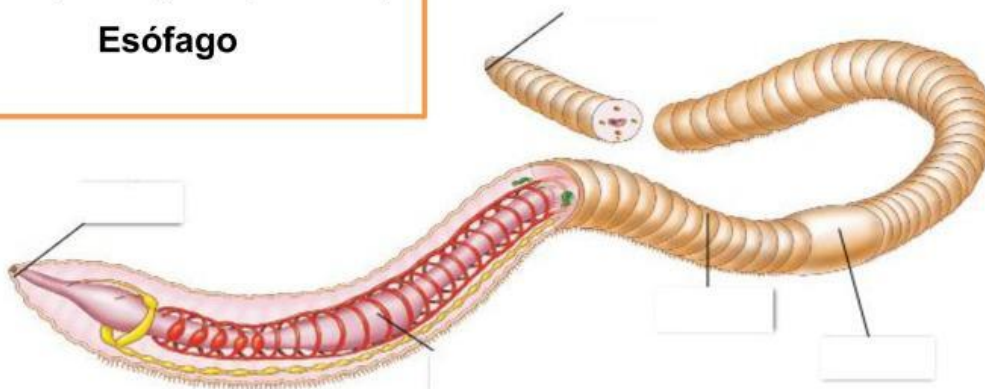

2. Asocia el número al órgano señalado

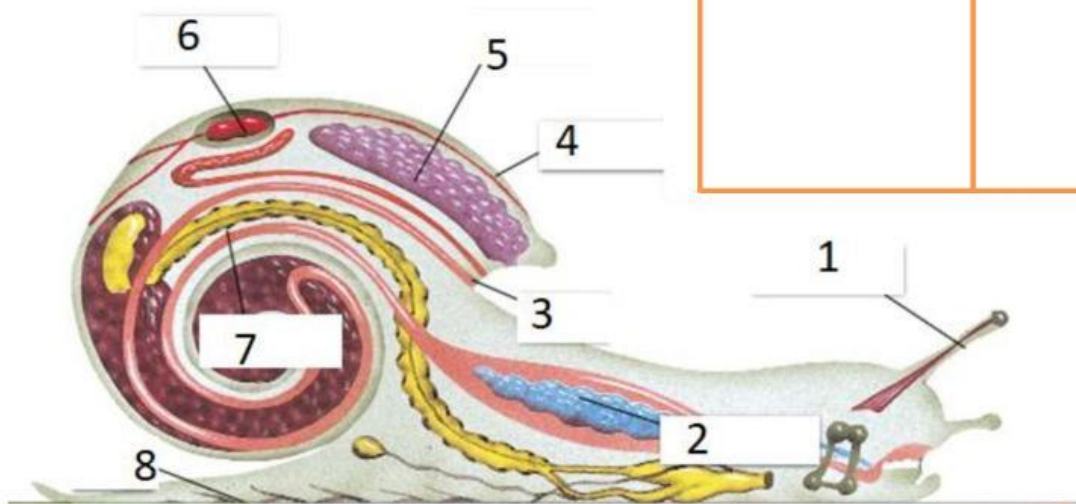

--	--

3. Arrastra el nombre de la estructura al número que corresponda:

Aparato ambulacral
Placas rígidas
Pies ambulacrales (x2)
Ano

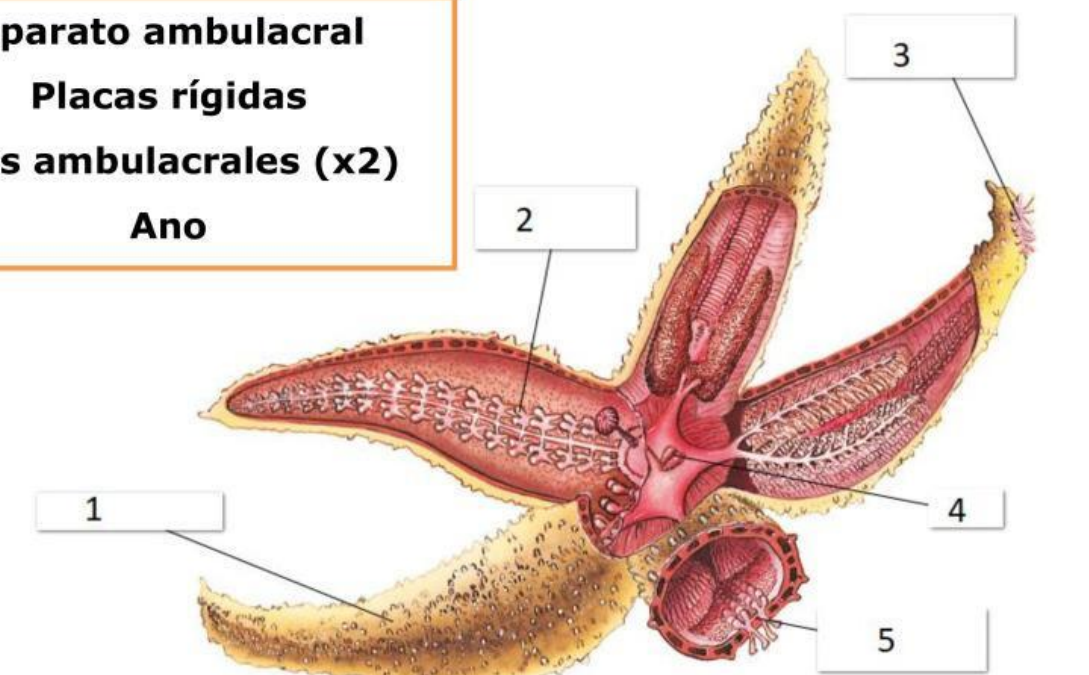

Cabeza

Abdomen

Exoesqueleto

Tórax

Apéndices articulados

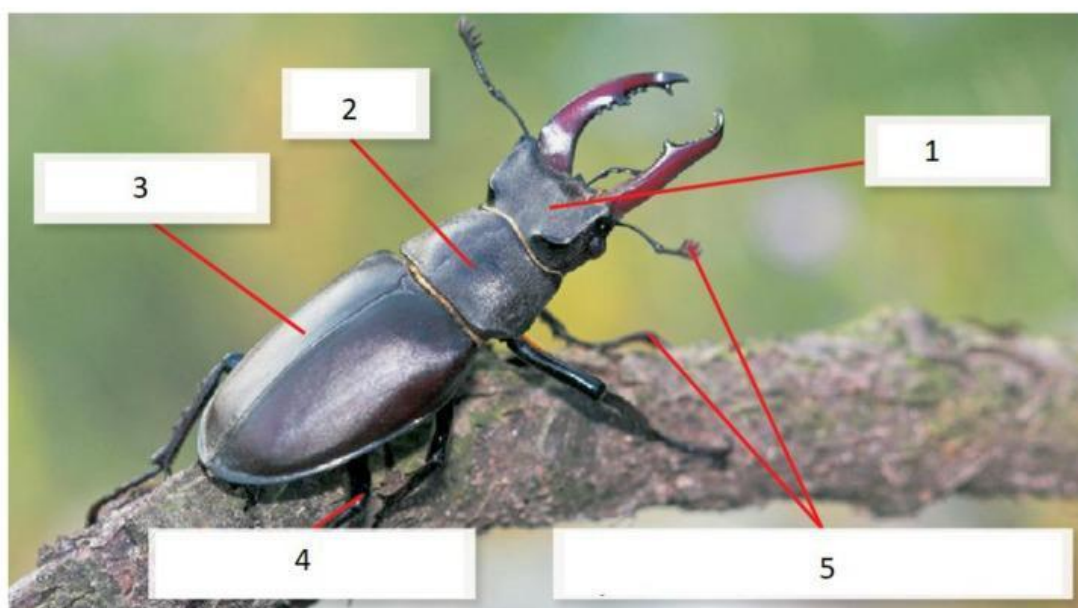

4. Asocia el número a la parte del cuerpo del invertebrado

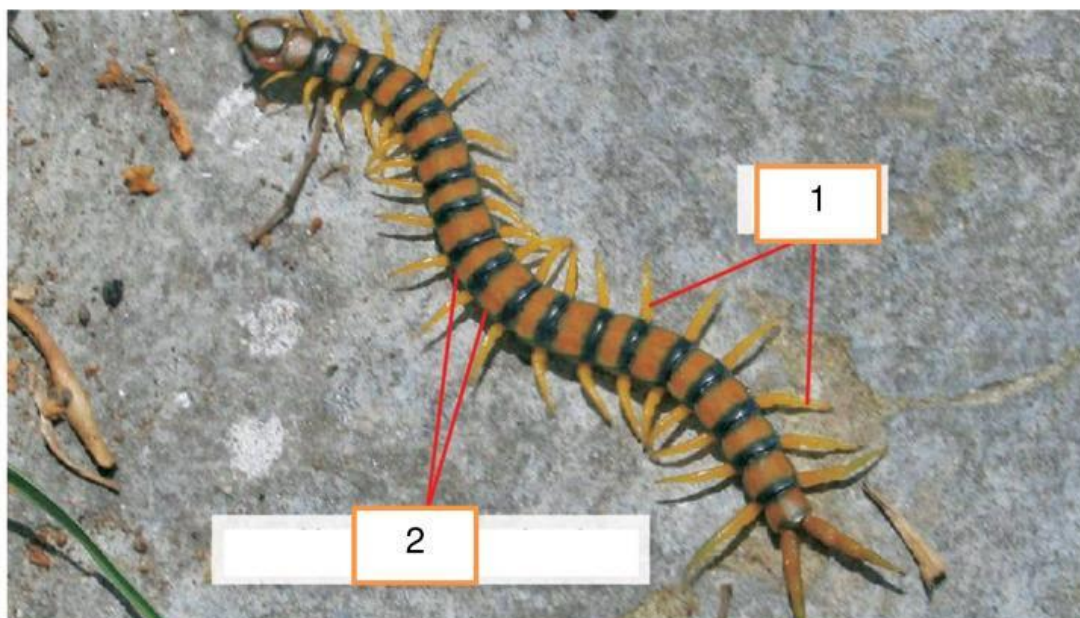
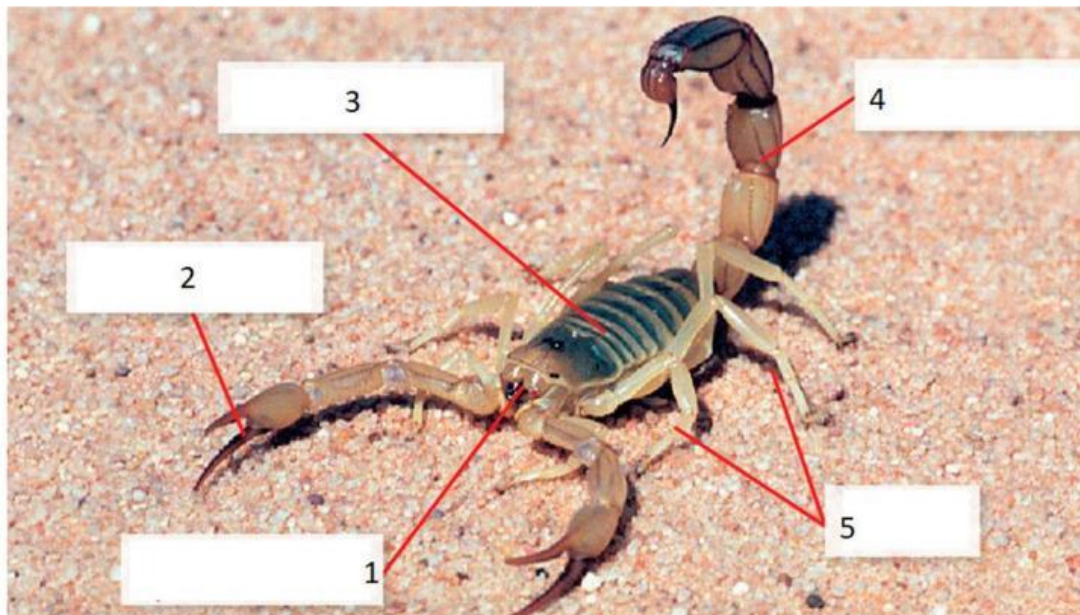

Patas

Anillos articulados