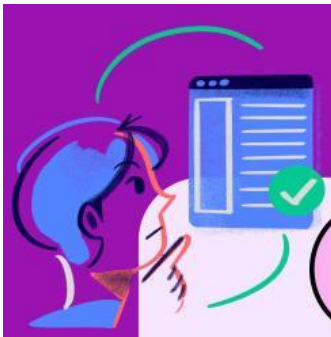

Evaluasi !!!!

Soal pilihan Ganda

1. Dalam teori permintaan uang klasik yang dipelopori oleh David Ricardo, jumlah uang yang beredar memiliki hubungan dengan tingkat harga. berikut pernyataan yang berdasarkan teori tersebut?

2. Terdapat beberapa faktor yang mempengaruhi permintaan uang. faktor-faktor yang tepat adalah?

3. pak rudi memiliki penghasilan Rp.15.000.000 setiap bulannya. ia memutuskan mengambil uang sebesar Rp.12.000.000 secara tunai untuk mencukupi kebutuhan sehari-hari. perilaku yang dilakukan pak rudi merupakan contoh salah satu motif memegang uang, yaitu motif untuk.....?

4. pada hakikatnya penawaran uang adalah jumlah uang yang.....?*

5. salah satu faktor yang mempengaruhi keputusan bank indonesia dalam mengatur penawaran uang adalah.....?

LIVEWORKSHEETS

Evaluasi !!!!

Soal Essay

Petunjuk Pengerjaan Soal:

1. Baca dan amati soal dengan baik-baik
2. setelah menemukan jawaban anda bisa langsung menjawab dengan mengetikan jawaban pada kolom yang sudah disediakan dibawah ini

"**Uang Tunai vs. Uang Digital, Mana yang Lebih Baik?"**
Saat ini banyak orang lebih memilih menggunakan dompet digital (e-wallet) atau kartu debit daripada uang tunai.

Pertanyaan:

1. Menurut Anda, apakah suatu saat nanti uang tunai akan benar-benar hilang? Mengapa atau mengapa tidak?
2. Apa keuntungan dan kerugian jika masyarakat sepenuhnya beralih ke uang digital?

ANSWER

LIVEWORKSHEETS