



EKONOMI PEMINATAN



Ujian Madrasah

**MA YADI BONTOCINA
TAHUN AJARAN 2024/2025**



**MADRASAH ALIYAH YAYASAN ADDIRASATUL ISLAMIYAH
(YADI)**

PUSAT MAROS

AKTA NO. 62 TANGGAL. 24 APRIL 1987

Alamat : Jl. Makmur Dg. Sitakka No. 47 Maros

**SOAL UJIAN MADRASAH
TAHUN PELAJARAN 2024/2025**

Mata Pelajaran :	Nama :
Kelas :	No. Peserta :
Hari/Tanggal :	

Pilihlah jawaban yang paling benar di bawah ini!

1. Kebutuhan manusia yang utama yang harus dipenuhi untuk kelangsungan hidupnya di sebut kebutuhan....
 - a. Kebutuhan sekunder
 - b. Kebutuhan primer
 - c. Kebutuhan tersier
 - d. Kebutuhan jasmani
 - e. Kebutuhan rohani
2. Yang merupakan permasalahan ekonomi klasik adalah....
 - a. Produksi, distribusi dan produsen
 - b. Produksi, produsen dan distribusi
 - c. Produksi , distributor dan distribusi
 - d. Produksi ,distribusi, dan konsumsi
 - e. Konsumen. Produsen dan produksi
3. Perhatikan kurva di bawah ini !

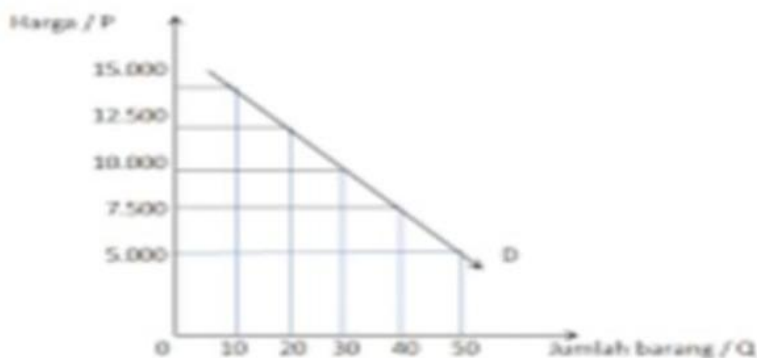

Pada kurva tersebut ketika harga 10.000 berapakah jumlah barang yang diminta !

- A. 50
 - B. 40
 - C. 30
 - D. 20
 - E. 10
4. Tempat dimana pembeli dan penjual berkumpul untuk menetapkan harga dan melakukan transaksi jual dan pembelian barang pengertian
 - a. Promosi
 - b. Pasar
 - c. Place
 - d. Produk
 - e. Produksi

5. Di bawah ini yang tidak termasuk tujuan koperasi Sekolah adalah....
 - a. Memupuk rasa cinta terhadap sekolah
 - b. Mendidik dan memelihara kesadaran hidup dan rasa setia diantara siswa
 - c. Sebagai sarana untuk belajar
 - d. Menanamkan dan menumbuhkan rasa harga diri
 - e. Mengurangi perlengkapan sekolah
6. Manfaat mempelajari pendapatan nasional adalah....
 - a. Sebagai data perhitungan pajak
 - b. Indikator menghitung tingkat kemiskinan suatu negara
 - c. Sebagai dasar perhitungan pengangguran
 - d. Membandingkan perekonomian antar negara atau daerah
 - e. Dasar untuk mendapatkan pinjaman dari lembaga keuangan
7. Perhitungan pendapatan nasional atas dasar metode pengeluaran dapat Rumuskan....
 - a. $Y = C + G + I + (X + M)$
 - b. $Y = C + G - I + (X - M)$
 - c. $Y = C + G + I + (X - M)$
 - d. $Y = C + G + I + (M - X)$
 - e. $Y = C + G + I - (X - M)$
8. Usaha untuk meningkatkan pendapatan perkapita dengan jalan mengelolah kekuatan ekonomi potensial menjadi ekonomi riil melalui penanaman modal , penggunaan teknologi , pengetahuan dan peningkatan keterampilan merupakan pengertian....
 - a. Pembangunan ekonomi
 - b. Pertumbuhan ekonomi
 - c. Perencanaan pembangunan
 - d. Sistem pembangunan
 - e. Faktor pembangunan
9. Penduduk dalam usia kerja , baik yang bekerja maupun yang tidak bekerja di sebut...
 - a. Kesempatan kerja
 - b. Angkatan kerja
 - c. Pengangguran
 - d. Tenaga kerja
 - e. Bukan angkatan kerja
10. Bapak Budi setiap hari mengerjakan tugas rutinnnya di SMA Harapan Jaya dengan membersihkan lingkungan sekolah dan menata taman sekolah. Bapak budi termasuk jenis tenaga kerja
 - a. Ahli
 - b. Terampil
 - c. Terdidik
 - d. Terlatih
 - e. Tidak terlatih dan tidak terdidik
11. Inflasi berada di bawah 10 % per tahun di sebut...
 - a. inflasi ringan
 - b. inflasi sedang
 - c. inflasi berat
 - d. inflasi sangat berat
 - e. inflasi sangat
12. Suatu benda yang dengan mudah dan umum diterima oleh masyarakat untuk pembelian barang , jasa , barang, berharga lainnya , dan untuk pembayaran utang merupakan pengertian....
 - a. barang
 - b. Jasa
 - c. Uang
 - d. Permintaan
 - e. penawaran
13. Suatu daftar yang memuat rincian pendapatan dan pengeluaran negara untuk waktu tertentu
 - a. APBD
 - b. APBM
 - c. APBN
 - d. APDB
 - e. APMB

14. Lembaga yang memugut pajak adalah...
- Pajak negara dan daerah
 - Pajak negara
 - Pajak daerah
 - Pajak wilayah
 - Pajak pemerintah dan daerah
15. Di bawah ini yang tidak termasuk manfaat perdagangan internasional adalah....
- Memperoleh devisa
 - Memperluas kesempatan kerja
 - Menstabilkan harga – harga
 - Memperlambat alih teknologi
 - Meningkatkan kualitas konsumsi
16. Dibawah ini yang tidak termasuk pendorong perdagangan internasional adalah....
- Perbedaan sda
 - Selera
 - Penghematan biaya produksi
 - Perbedaan teknologi
 - Penetapan harga
17. Jumlah yang ditetapkan untuk suatu kegiatan dalam satu masa atau suatu waktu tertentu....
- Tarif
 - Subsidi
 - Larangan impor
 - Kuota
 - Larangan ekspor
18. Uang asing yang beredar pada suatu negara dan digunakan untuk pembayaran transaksi di sebut...
- Devisit
 - Devisa
 - Surplus
 - Ekspor
 - Impor
19. Kerjasama yang terjadi antara dua negara disebut....
- Kerjasama ekonomi internasional
 - Kerjasama ekonomi nasional
 - Kerjasama ekonomi bilateral
 - Kerjasama ekonomi regional
 - Kerjasama ekonomi setempat
20. Di bawah ini yang tidak termasuk manfaat kerjasama ekonomi internasional
- Kemajuan perekonomian
 - Rendahnya permintaan barang dan jasa untuk dalam dan luar negeri dapat menekan harga pokok per unit produksi
 - Negara dapat mengimpor barang- barang tertentu yang akan mahal bila diproduksi sendiri
 - Kegiatan ekonomi di indonesia dapat berkembang karena masuknya modal asing
 - Dapat menurunkan daya tawar dan posisi indonesia di dunia internasional
21. Berikut ini yang termasuk pihak-pihak intern yang memerlukan informasi akuntansi adalah...
- Kreditur
 - Manajer
 - Investor
 - pemilik
 - Pemerintah
22. Guru akuntansi adalah salah satu contoh akuntan....
- Publik
 - Internal
 - Perpajakan
 - Pendidik
 - Pemerintah
23. Sumber daya ekonomi yang dimiliki perusahaan yang diharapkan dapat memberikan keuntungan atau manfaat ekonomi di masa depan dalam bentuk aliran kas di sebut....
- Investasi
 - Asset
 - Modal
 - Utang
 - Utang jangka pajang

24. Perhatikan akun dibawah ini
- | | | | |
|------------------|-------------|-------------|-----------|
| 1). Kas | 2). Utang | 3). Piutang | 4). Saham |
| 5). Perlengkapan | 6). Ekuitas | | |
- Yang termasuk dalam akun aset (harta) lancar adalah :
- 1,2,3
 - 1,3,5
 - 2,3,4
 - 2,3,5
 - 3,4,6
25. Rumus persamaan dasar akuntansi adalah....
- Harta= utang + beban
 - Harta =Utang + modal
 - Utang = harta + modal
 - Modal = utang + harta
 - Harta = utang + modal
26. Salon Winda memiliki data sebagai berikut :
- | | |
|----------------------|-------------------------|
| Aktiva Rp 50.000.000 | Kewajiban Rp 17.500.000 |
|----------------------|-------------------------|
- Dengan demikian ekuitas perusahaan adalah....
- Rp 30.500.000
 - Rp 32.500.000
 - Rp 30.000.000
 - Rp 32.000.000
 - Rp. 35.000.000
27. Pengambilan uang untuk keperluan pribadi oleh pemilik Perusahaan disebut....
- Biaya lain
 - Modal
 - Kas
 - Prive
 - Utang
28. Ringkasan pendapatan dan beban dan suatu kesatuan untuk periode waktu tertentu disebut....
- Laporan Laba/rugi
 - Laporan perubahan modal
 - Laporan posisi keuangan
 - Laporan arus kas
 - Laporan neraca
29. Dibeli perlengkapan secara tunai .Analisisnya adalah....
- Aset= kas (+) , peralatan (+)
 - Aset= kas (-) , perlengkapan (+)
 - Aset= kas (-) , perlengkapan (-)
 - Aset= kas (+) , peralatan (-)
 - Ekuitas = kas (+) , peralatan (-)
30. Dibayar cicilan utang bank Rp 800.000. Analisis transaksinya adalah....
- kas (-) dikredit dan Utang bank(-) di debit
 - kas (+) dikredit dan Utang bank(-) di debit
 - kas (+) dikredit dan Utang bank(+) di debit
 - kas (+) dikredit dan Utang bank(+) di kredit
 - kas (+) di debit dan Utang bank(+) di kredit
31. Kegiatan mencatat semua transaksi keuangan secara kronologis atau berurutan sesuai dengan tanggal terjadinya merupakan fungsi jurnal....
- Fungsi historis
 - Fungsi mencatat
 - Fungsi analisis
 - Fungsi informatif
 - Fungsi keuangan

32. Pemindahbukuan dari jurnal ke buku besar disebut....
- a. Jurnal
 - b. Posting
 - c. Neraca
 - d. Buku besar
 - e. Buku kas
33. Disusun untuk memastikan bahwa jumlah debit dan kredit akun – akun dalam buku besar Adalah sama merupakan fungsi....
- a. Jurnal
 - b. Posting
 - c. Neraca saldo
 - d. Buku besar
 - e. kertas kerja
34. Dalam neraca saldo, akun-akun yang biasanya terdapat di sisi debet adalah:
- a. Kas, Piutang, Peralatan
 - b. Kas, Piutang, Utang
 - c. Kas, Utang, Modal
 - d. Beban, Piutang, Modal
 - e. Beban, Kas, Utang
35. Pada akhir tahun 2024, perusahaan mencatat biaya gaji yang belum dibayar sebesar Rp 5.000.000. Jurnal penyesuaian yang tepat adalah:
- a. Debet Biaya Gaji Rp 5.000.000, Kredit Utang Gaji Rp 5.000.000
 - b. Debet Kas Rp 5.000.000, Kredit Biaya Gaji Rp 5.000.000
 - c. Debet Utang Gaji Rp 5.000.000, Kredit Biaya Gaji Rp 5.000.000
 - d. Debet Biaya Gaji Rp 5.000.000, Kredit Kas Rp 5.000.000
 - e. Debet Utang Gaji Rp 5.000.000, Kredit Kas Rp 5.000.000
36. Di bawah ini adalah perkiraan-perkiraan yang hanya terdapat dalam perusahaan dagang, yaitu
- a. Perkiraan utang dagang
 - b. Perkiraan gedung toko
 - c. Perkiraan beban sewa ruangan
 - d. Perkiraan pembelian dan penjualan
 - e. perkiraan pendapatan
37. Apakah arti dari 3/10, n/30?
- a. Potongan penjualan sebesar 10% jika membayar 3 hari
 - b. Pembeli dapat diskon sebesar 3%, jika membayar dalam rentang waktu 10 hari.
 - c. Pembayaran setelah 3 hari normal
 - d. Pembayaran 10 hari
 - e. Potongan penjualan 3 hari

38. Dibeli perlengkapan secara tunai seharga Rp 2.000.000 .Analisisnya adalah....
- Aset+= kas (+) , peralatan (+)
 - Aset= kas (-) , peralatan (+)
 - Aset= kas (-) , peralatan (-)
 - Aset= kas (+) , peralatan (-)
 - Ekuitas= kas (+) , peralatan (-)
39. Pada 13 Juli 2021, telah diselesaikan pekerjaan reparasi mobil senilai Rp5.000.000,00, diterima secara tunai sebesar Rp3.000.000,00, sisanya diterima kemudian
Dari transaksi di atas, mekanisme pencatatan debit dan kredit yang benar adalah:
- kas (D) Rp3.000.000,00; piutang usaha (D) Rp2.000.000,00; pendapatan jasa (K) Rp5.000.000,00
 - kas (D) Rp5.000.000,00; piutang usaha (D) Rp2.000.000,00; pendapatan jasa (K) Rp7.000.000,00
 - kas (D) Rp3.000.000,00; piutang usaha (D) Rp5.000.000,00; pendapatan jasa (K) Rp7.000.000,00
 - pendapatan jasa (D) Rp5.000.000,00; piutang usaha (K) Rp2.000.000,00; kas (K) Rp3.000.000,00
 - Piutang usaha (D) Rp5.000.000,00; kas (K) Rp2.000.000,00; pendapatan jasa (K) Rp3.000.000,00
40. Dibeli perlengkapan kantor sebesar Rp2.000.000,00 dengan menggunakan faktur No. 009.
Analisis persamaan dasar akuntansi yang tepat adalah
- Perlengkapan (+) Rp2.000.000,00, kas (-) Rp2.000.000,00
 - Perlengkapan (+) Rp2.000.000,00, modal (-) Rp2.000.000,00
 - Perlengkapan (+) Rp2.000.000,00, utang usaha (-) Rp2.000.000,00
 - Perlengkapan (+) Rp2.000.000,00, utang usaha (+) Rp2.000.000,00
 - Perlengkapan (+) Rp2.000.000,00, modal (-) Rp2.000.000,00

@@@@@@@Selamat mengerjakan @@@@@@@@@@