



LEMBAR KERJA PESERTA DIDIK

LKPD

Bahasa Indonesia

Disusun Oleh :

ARVIA RISMAWATI



TEMA : TEMAN BARU

LIVEWORKSHEETS

APA KALIAN PUNYA TEMAN?

BERAPA BANYAK?

SIAPA NAMANYA?



● Tidak malu untuk berkenalan dengan orang baru

● Berani menegur lebih dulu



● Ajak bermain dan belajar bersama

● Semakin banyak teman, semakin banyak pula pengetahuan kita





TEMAN BARU



Yuk sama-sama membaca kisah Mima dan Mara!



**Mima adalah anak yang pemalu,
dia sangat ingin berteman
dengan Mara.**



**Dia sangat ingin ikut bermain
dengan Mara dan Moza.**



**Mara menyadari bahwa ada
yang memperhatikannya pun
menghampiri dan mengajak
berkenalan.**



**Mereka berteman dan bermain
bersama dengan seru sekali.**

Membaca



Baca tulisan dibawah gambar secara berulang hingga lancar!

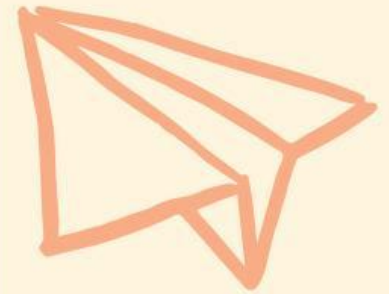
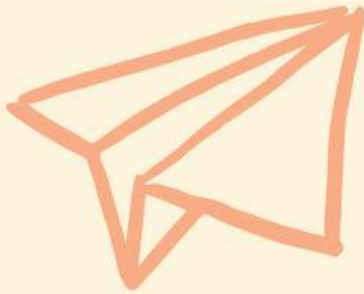

Cocokkanlah gambar dengan kata yang tepat!



● kura-kura



● sapi



● lumba-lumba



● monyet

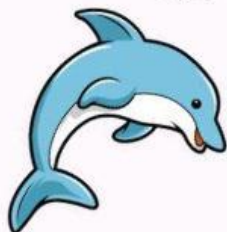

● kuda



Menghitung

**Perhatikan gambar di bawah ini!
Berapa orang anak yang
terdapat pada gambar
tersebut?**



Lengkapilah huruf pada kata di bawah ini!



MA__HA__



RUM__



__SAWA__

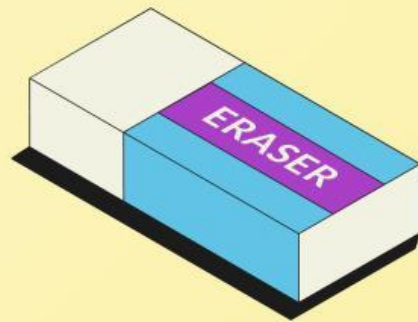

PENGHA__



TE____SI



H__M



**Yuk tuliskan pesan dan
kesan kepada teman
akrabmu!**

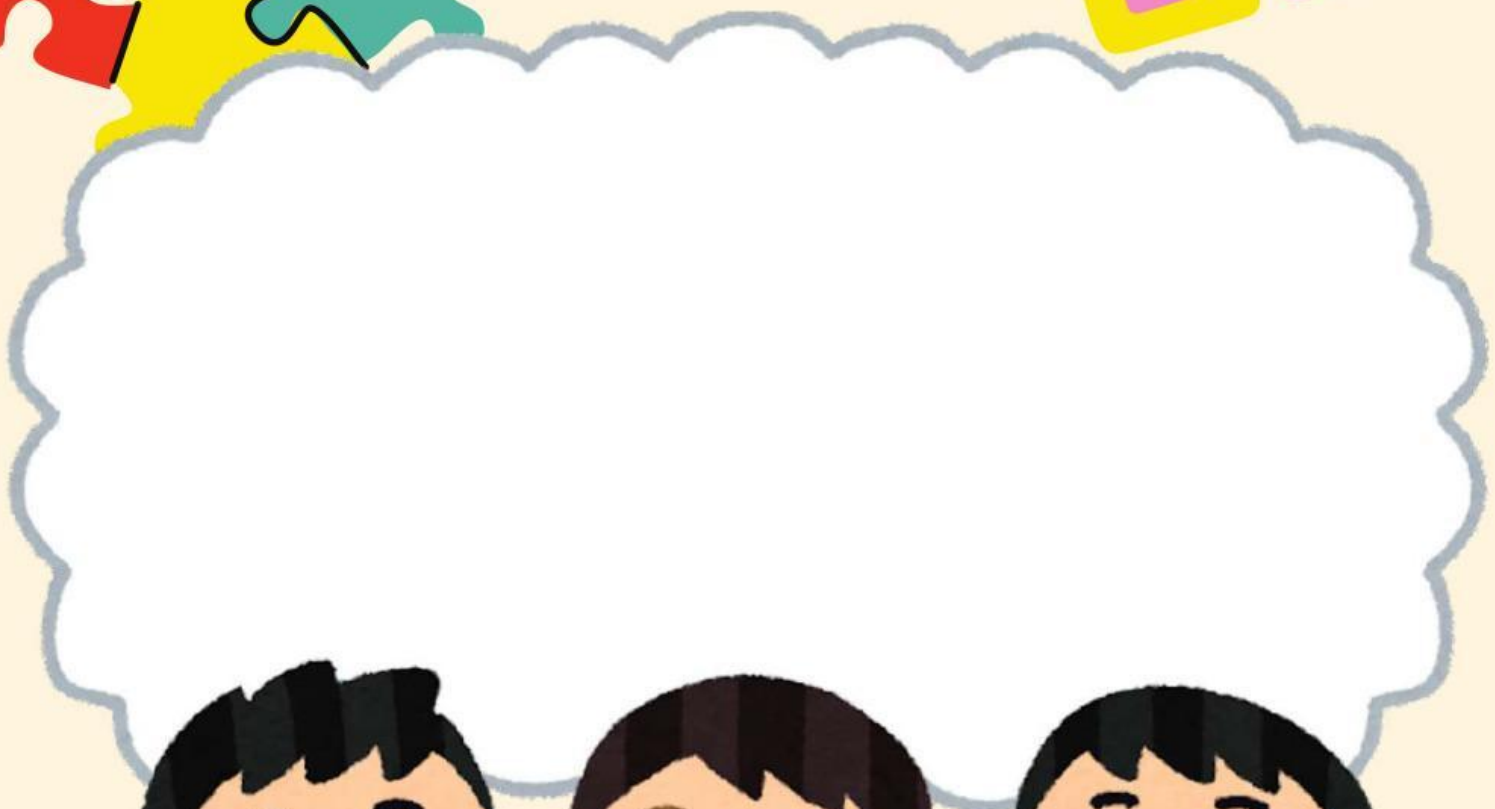

GOOD

JOB

