AYO MEMBUAT MOTIF TENUN SIAK

Lembar Kerja Pesrta Didik

nama kelompok :
nama anggota :

LIVEWORKSHEETS

Tujuan Pembelajaran

menciptakan karya batik dengan teknik cetak dan menggunakan alat serta bahan dasar yang tersedia di lingkungan sekitar

Petunjuk Penggunaan

- Berdoa terlebih dahulu sebelum melakukan kegiatan
- bacalah petunjuk dengan teliti
- siapkan alat dan bahan yang di perlukan
- Diskusikanlah bersama teman kelompok mengenai pembagian tugas
- Catat semua kesulitan yang dialami ketika pengerjaan tugas

LIVEWORKSHEETS

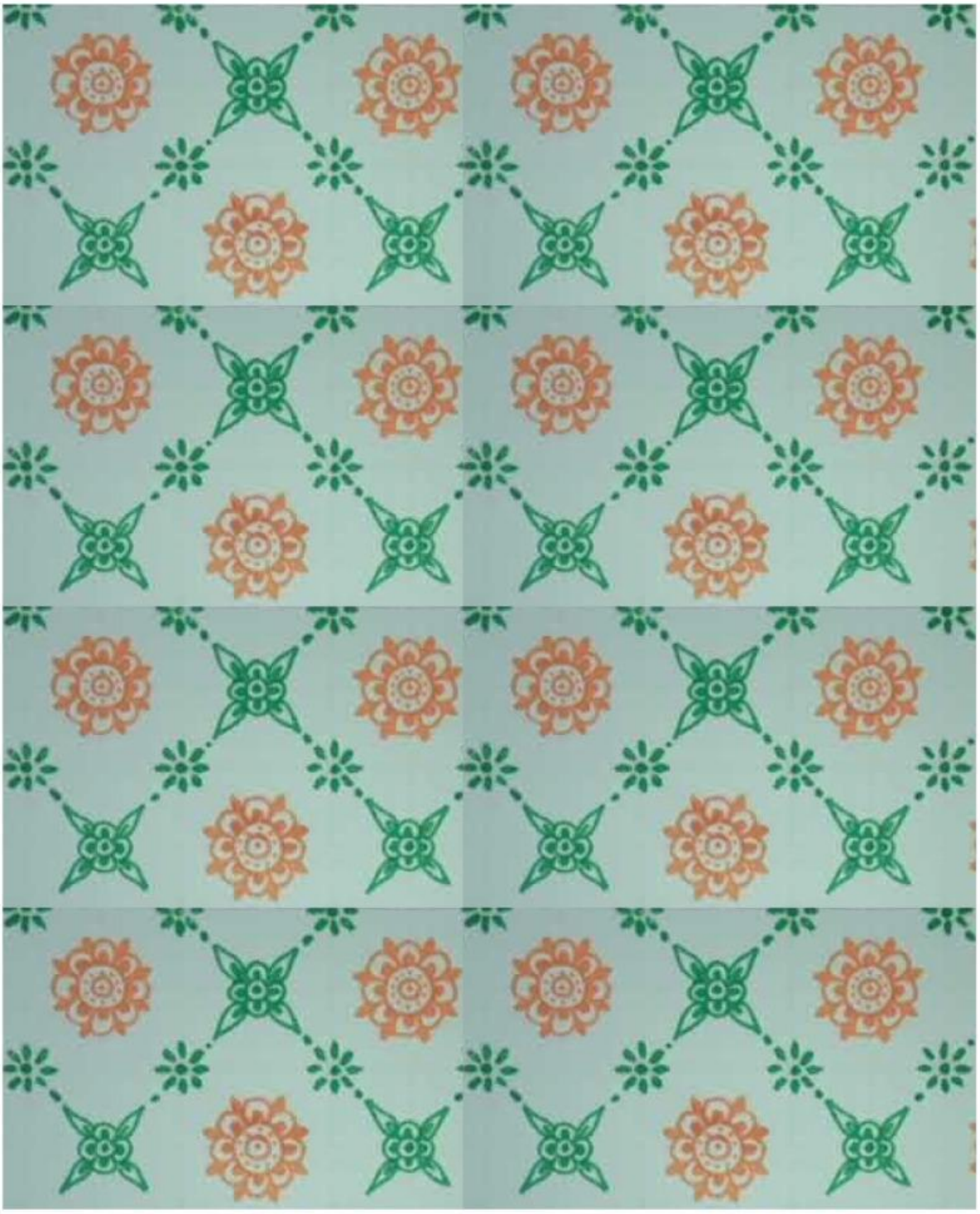

LIVEWORKSHEETS

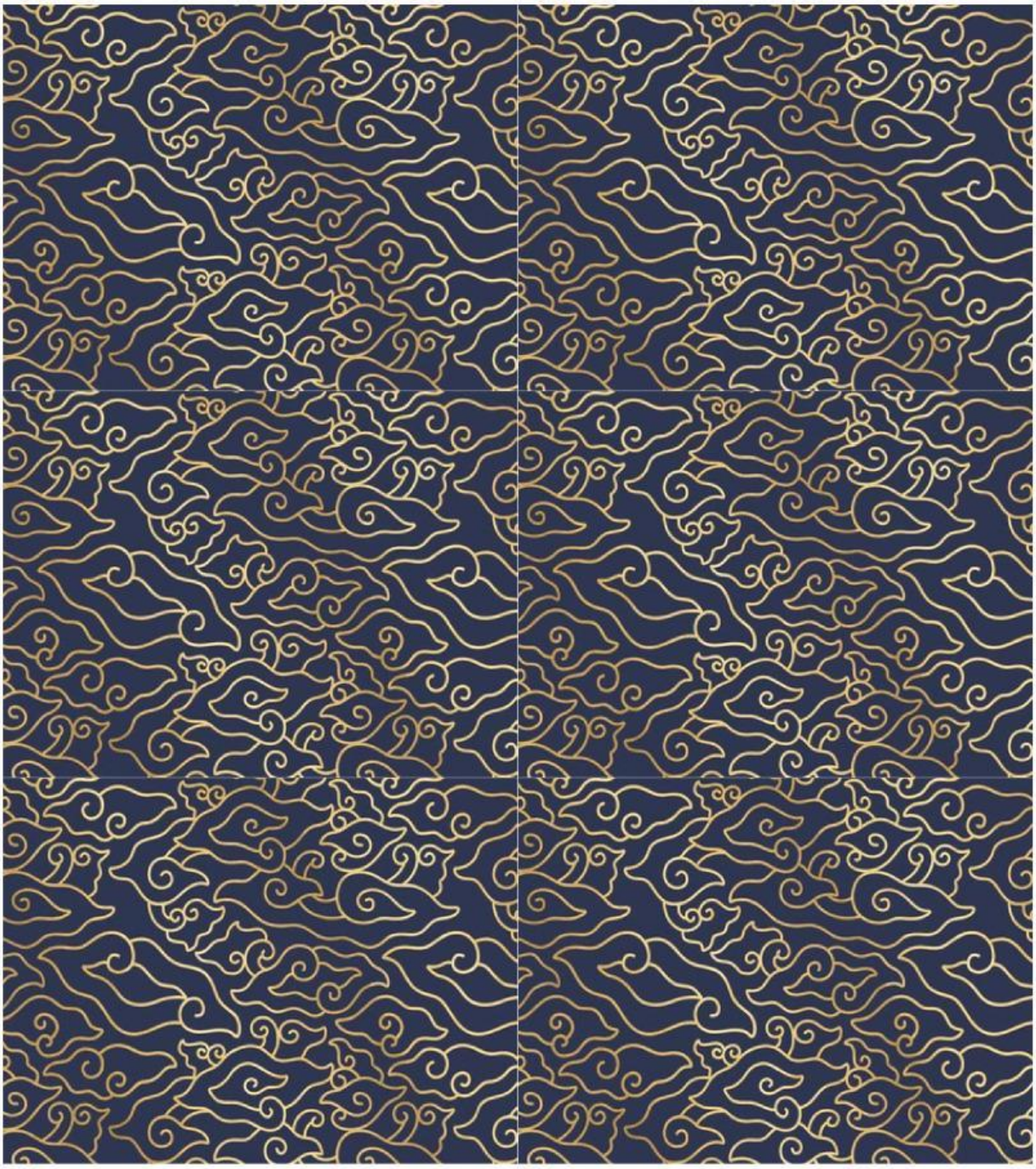

LIVEWORKSHEETS

LIVEWORKSHEETS

Alat dan Bahan

- kertas nasi 2
- lembar lem kayu
- penggaris
- tote bag warna putih
- gambar motif tenun siak
- koran
- pena / pensil

Petunjuk Pengerjaan

- potong kertas nasi seukuran HVS A4
- Lapisi kertas nasi dengan lem kayu secara merata dengan teknik satu arah
- jemur kertas nasi yang telah di lapisi lem kayu sampai kering
- Cetak gambar motif tenun yang telah di pilih dengan media kertas nasi tadi (laporkan ke guru)
- lapisi gambar yang telah di cetak dengan lem kayu dengan teknik satu arah
- Rekatkan pada tote bag yang telah di sediakan jemur sampai kering
- lepaskan kertas nasi yang menempel pada tas
- cuci hingga bersih dan jemur kembali

LIVEWORKSHEETS

Apa keunikan dari motif yang di pilih ?

A

Q

Apa saja kesulitan yang dialami ketika mengerjakan tugas ini ?

A

Q

LIVEWORKSHEETS

Buatlah kesimpulan tugas ini

A

Q

LIVEWORKSHEETS