Lembar Kerja Peserta Didik

Nama:

Kelas:

LIVEWORKSHEETS

Bacalah dengan seksama cerita di bawah ini. Berdasarkan cerita tersebut, jawablah pertanyaan yang diberikan.

Tasya adalah seorang perempuan yang sangat pandai memilih makanan. Setiap hari, ia senang memakan buah-buahan segar seperti apel, pisang, dan jeruk. Ia juga suka mengunyah wortel renyah dan menggigit tomat merah yang lezat.

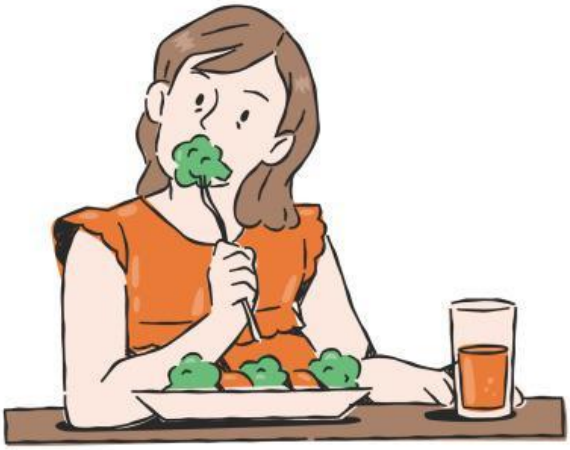

1. Apa saja jenis buah-buahan yang disukai Tasya?

_____

LIVEWORKSHEETS

Bacalah dengan seksama cerita di bawah ini. Berdasarkan cerita tersebut, jawablah pertanyaan yang diberikan.

Di sebuah rumah kecil di desa, tinggal seorang nenek baik hati bernama Nenek Mawar. Nenek Mawar memelihara seekor ayam yang bernama Putih. Setiap pagi, Nenek Mawar memberi makan Putih dengan biji-bijian dan sayuran segar.

2 Apa yang Nenek Mawar berikan kepada ayamnya?

- [ ] Buah buahan dan sayuran
- [ ] Sayur sayuran dan ubi ubian
- [ ] Biji bijian dan sayuran

LIVEWORKSHEETS

Bacalah dengan seksama cerita di bawah ini. Berdasarkan cerita tersebut, jawablah pertanyaan yang diberikan.

Dina adalah seorang perempuan kreatif yang sangat suka menjahit pakaian. Setiap hari setelah pulang sekolah, Dina langsung pergi ke kamarnya yang dipenuhi dengan berbagai jenis kain dan benang warna-warni. Pasangkan alat dan bahan untuk menjahit dibawah sesuai dengan nama dengan tepat.

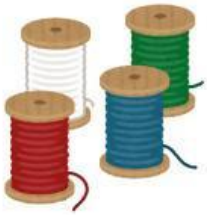

- mesin jahit

- benang jahit

- jarum jahit

- kancing baju

LIVEWORKSHEETS