MODUL AJAR BAHASA ARAB

KELAS 7 MTS

Disusun oleh:

Abdan Aufa Wafiuddin

LIVEWORKSHEETS

الباب الخامس: الزراعة

استمع! ثم اختر الإجابة الصحيحة في المربع !

مَرْحَبًا! الْيَوْمَ ذَهَبْتُ إِلَى _____ (1) فِي _____ (2). أَحْتَاجُ إِلَى شِرَاءِ بَعْضِ _____ (3) وَالْمَحَاصِيلِ الطَّازَجَةِ. عِنْدَ وُصُولِي إِلَى الْمَزْرَعَةِ، رَأَيْتُ _____ (4) يَزْرَعُ الْخُضْرَوَاتِ وَالْفَوَاكِهَ. اقْتَرَبْتُ مِنَ الْمُزَارِعِ وَقُلْتُ لَهُ: "كَمْ _____ (5) كِيلُوغْرَامًا مِنَ الطَّمَاطِمِ؟" قَالَ لِي: "سِعْرُ _____ (6) الْكِيلُوغْرَامِ الْوَاحِدِ خَمْسَةُ رِيَالَاتٍ. "فَقُلْتُ: "هَلْ يُمْكِنُ أَنْ تُخَفِّضَ السِّعْرَ إِلَى _____ (7) رِيَالَاتٍ؟" ابْتَسَمَ الْمُزَارِعُ وَقَالَ: "حَسَنًا، سَأُعْطِيكَ إِيَّاهَا بِأَرْبَعَةِ رِيَالَاتٍ لِأَنَّنِي _____ (8) أَحْتَرِمُ الْعُمَلَاءَ." اشْتَرَيْتُ كِيلُوغْرَامًا مِنَ الطَّمَاطِمِ وَكِيلُوغْرَامًا مِنْ _____ (9) الْجَزَرِ أَيْضًا. ثُمَّ تَوَجَّهْتُ إِلَى مُزَارِعٍ آخَرَ وَاشْتَرَيْتُ مِنْهُ _____ (10) كِيلُوغْرَامًا مِنَ الْبَطَاطِسِ وَبَعْضَ الْمَحَاصِيلِ الْأُخْرَى.

LIVEWORKSHEETS

المفردات

الْمُزَارِعُ	Ladang / Kebun
الأَرْضُ الزِّرَاعِيَّةُ	Petani
الْمَحَاصِيلُ	Lahan Pertanian
الطَّمَاطِمُ	Hasil Panen
الْبَطَاطِسُ	Tomat
الْخُضْرَوَاتُ	Kentang
الْفَاكِهَةُ	Sayuran
الْبُذُورُ	Buah-buahan
الْحَرْثُ	Benih
الرِّيُّ	Membajak
الْحَصَادُ	Penyiraman
الْجَرَّارُ	Panen
الأَدَوَاتُ الزِّرَاعِيَّةُ	Traktor
الْقَمْحُ	Alat Pertanian
الأُرُزُّ	Gandum
الْمَاشِيَةُ	Padi
	Ternak

LIVEWORKSHEETS

التدريبات

اِخْتَرِ الإجَابَةَ الْمُنَاسِبَةَ لِلصُّورَةِ الْمُشَارِ إِلَيْهَا.

☐ جَزَر ☐

☐ طَمَاطِم ☐

☐ عَسَل ☐

☐ جَزَرٍ ☐

LIVEWORKSHEETS

اِسْتَمِعْ إِلَى النَّصِّ ثُمَّ أَجِبْ عَنِ الْأَسْئِلَةِ بِالِاخْتِيَارِ الصَّحِيحِ

:النَّصُّ
فِي الْقَرْيَةِ يُمَارِسُ الْفَلَّاحُونَ الْعَمَلَ فِي الْحُقُولِ. هُمْ يَزْرَعُونَ الْقَمْحَ وَالْأُرُزَّ، وَيَعْتَنُونَ بِالنَّخِيلِ."
".يَسْتَخْدِمُونَ الْمِيَاهَ وَالْآلَاتِ لِتَسْهِيلِ الْعَمَلِ. هَذَا الْعَمَلُ مُهِمٌّ لِتَطْوِيرِ الْقُرْيَةِ

١. مَاذَا يَفْعَلُ الْفَلَّاحُونَ فِي الْقَرْيَةِ؟
أ. يَبْنُونَ الْبُيُوتَ
ب. يَزْرَعُونَ الْقَمْحَ وَالْأُرُزَّ
ج. يَدْرُسُونَ فِي الْمَدْرَسَةِ
د. يَشْتَرُونَ الْآلَاتِ

٢. مَا الَّذِي يَعْتَنِي بِهِ الْفَلَّاحُونَ؟
أ. الْحَيَوَانَاتِ
ب. النَّخِيلِ
ج. الْأَوْلَادِ
د. الْبِحَارِ

٣. لِمَاذَا الْعَمَلُ فِي الْحُقُولِ مُهِمٌّ؟
أ. لِتَطْوِيرِ الْمَدِينَةِ
ب. لِتَطْوِيرِ الْقُرْيَةِ
ج. لِتَعْلِيمِ الْفَلَّاحِينَ
د. لِتَسْهِيلِ الدِّرَاسَةِ

٤. مَاذَا يَسْتَخْدِمُ الْفَلَّاحُونَ لِتَسْهِيلِ الْعَمَلِ؟
أ. الْأَرْضَ وَالْأَدَوَاتَ
ب. الْمِيَاهَ وَالْآلَاتِ
ج. الْكُتُبَ وَالْوَرَقَ
د. الْفَصْلَ وَالْكَرَاسِيَّ

٥. أَيْنَ يُمَارِسُ الْفَلَّاحُونَ الْعَمَلَ؟
أ. فِي الْمَصَانِعِ
ب. فِي الْحُقُولِ
ج. فِي الْمَكْتَبَةِ
د. فِي الْمَدْرَسَةِ

LIVEWORKSHEETS

اِسْتَمِعْ إِلَى الصَّوْتِ ثُمَّ اِخْتَرِ الصُّورَةَ الْمُطَابِقَةَ لِلْعَمَلِيَّةِ الْمَذْكُورَةِ.

LIVEWORKSHEETS

الباب السابع: الْأَدَوَاةُ

اِسْتَمِعْ! ثُمَّ اِخْتَرِ الإِجَابَةَ الصَّحِيحَةَ فِي الْمُرَبَّعِ

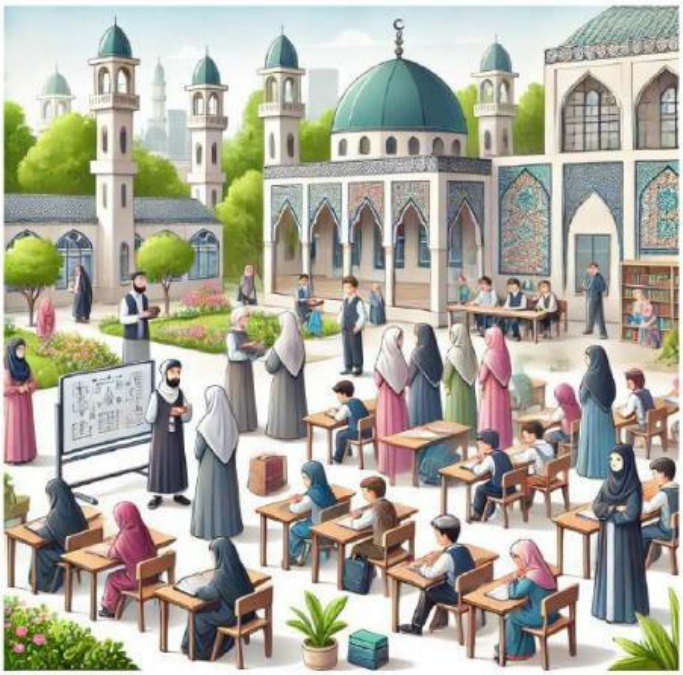

الْيَوْمَ ذَهَبْتُ إِلَى (1) _____ مُبَكِّرًا لِحُضُورِ الدُّرُوسِ. عِنْدَ وُصُولِي إِلَى الْمَدْرَسَةِ، رَأَيْتُ أَنَّ (2) _____ مُزْدَحِمٌ بِالطُّلَّابِ. سَأَلْتُ أَحَدَ الطُّلَّابِ: "مَا سَبَبُ هَذَا الزِّحَامِ؟" فَأَجَابَ: "هُنَاكَ نَشَاطٌ فِي (3) _____ الْيَوْمَ." دَخَلْتُ الْفَصْلَ، وَرَأَيْتُ الْمُدَرِّسَ يَشْرَحُ دَرْسًا عَنْ (4) _____، وَكَانَ الطُّلَّابُ (5) _____ بِاهْتِمَامٍ كَبِيرٍ. بَعْدَ الْحِصَّةِ، ذَهَبْتُ إِلَى الْمَكْتَبَةِ لِقِرَاءَةِ (6) _____ عَنْ تَارِيخِ الْعُلَمَاءِ الْمُسْلِمِينَ. ثُمَّ تَجَوَّلْتُ فِي (7) _____. وَرَأَيْتُ أَنَّ الْمَدْرَسَةَ جَمِيلَةٌ جِدًّا بِفَضْلِ النَّظَافَةِ وَالتَّرْتِيبِ

LIVEWORKSHEETS

المفردات

مَدْرَسَةٌ : Sekolah
فَصْلٌ : Kelas
مُدَرِّسٌ : Guru (laki-laki)
مُدَرِّسَةٌ : Guru (perempuan)
طَالِبٌ : Siswa (laki-laki)
طَالِبَةٌ : Siswa (perempuan)
كُرَّاسَةٌ : Buku catatan
قَلَمٌ. : Pensil
دَفْتَرٌ : Buku tulis
مَكْتَبَةٌ : Perpustakaan
مَعْمَلٌ : Laboratorium
مَلْعَبٌ. : Lapangan
مَطْعَمٌ : Kanti

LIVEWORKSHEETS

التدريبات

اِخْتَرِ الإِجَابَةَ الْمُنَاسِبَةَ لِلصُّورَةِ الْمُشَارِ إِلَيْهَا.

☐ مِقْلَمَةٌ ☐

☐ مَمْسَحَةٌ ☐

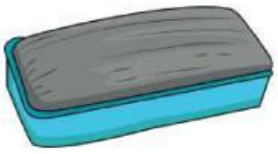

☐ خَرِيْطَةٌ ☐

☐ سَبُوْرَةٌ ☐

LIVEWORKSHEETS

اِسْتَمِعْ إِلَى الصَّوْتِ ثُمَّ اِخْتَرِ الصُّورَةَ الْمُطَابِقَةَ لِلْأَدَاةِ الْمَدْرَسِيَّةِ الْمَذْكُورَةِ.

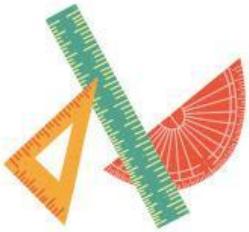

LIVEWORKSHEETS

LIVEWORKSHEETS