LKPD

Lembar Kerja Peserta Didik

KELAS 5

BAB 3

AKU ANAK SHOLEH

Oleh : Nining Mastu'ah, S.Pd

Nama : _____

Kelas : _____

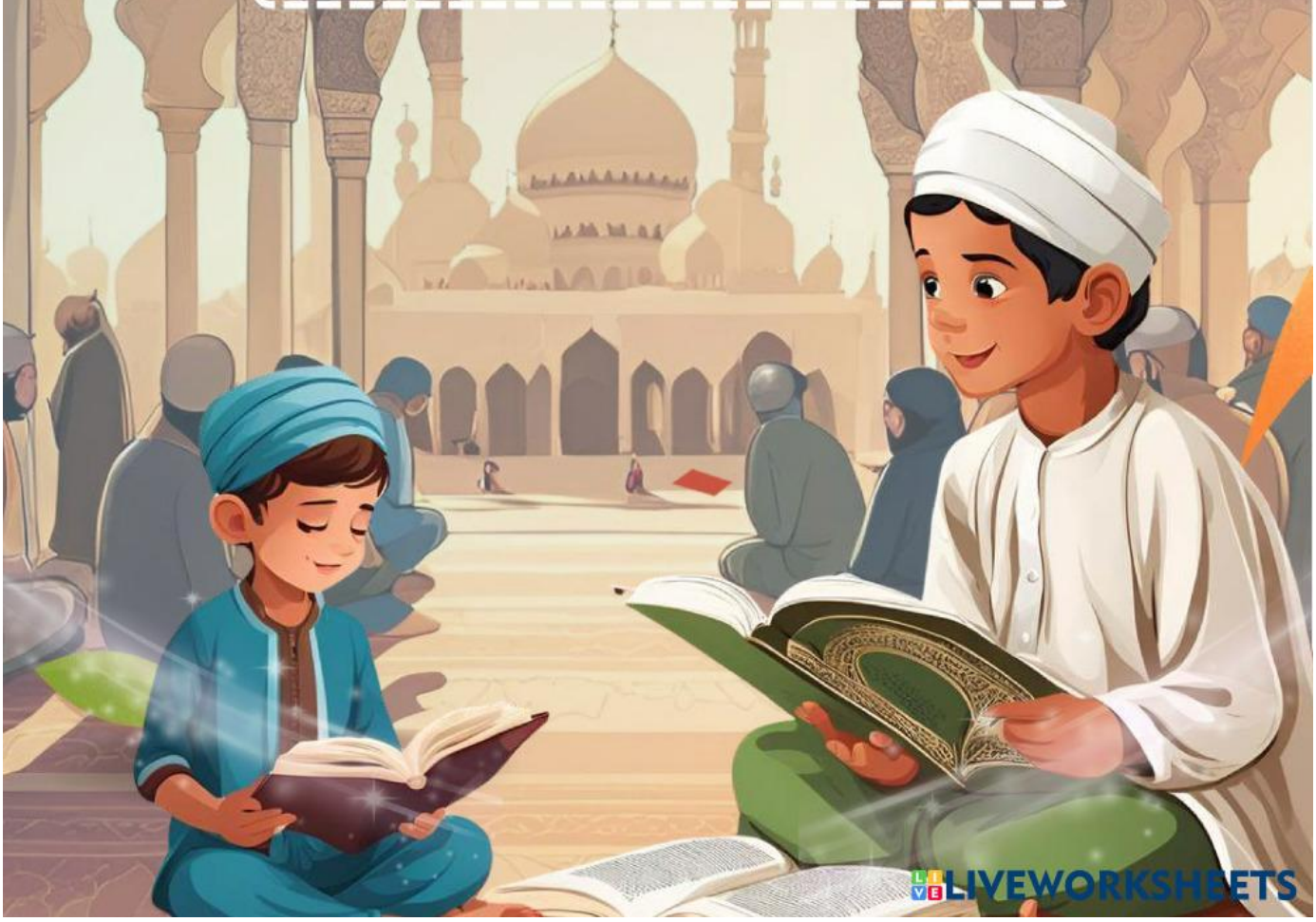

LIVEWORKSHEETS

LEMBAR KERJA KELOMPOK

Tema: Saling Menghargai
Kelas: 5 SD
Nama Guru: _____
Tanggal: _____

Instruksi Umum:

- Siswa dibagi ke dalam tiga kelompok, yaitu kelompok Kinestetik, Auditori, dan Visual.
- Setiap kelompok akan melaksanakan tugas yang berbeda sesuai dengan gaya belajar mereka.
- Pastikan untuk mendiskusikan dengan baik dan bekerjasama dalam kelompok.

Kelompok Kinestetik (Tugas Praktik)

Tugas:

1. Buatlah sebuah drama atau role play yang menunjukkan situasi saling menghargai di kelas.
2. Dalam drama, kamu harus menunjukkan bagaimana cara saling menghargai pendapat, tindakan, atau perasaan teman.
3. Peragakan bagaimana cara menghargai teman yang berbeda pendapat dengan cara yang baik.
4. Setelah itu, lakukan presentasi di depan kelas.

Petunjuk:

- Gunakan alat peraga sederhana yang ada di sekitar kalian, misalnya meja, kursi, atau benda lainnya.
- Setiap anggota kelompok harus terlibat dalam peran atau tindakan dalam drama.

Pertanyaan Refleksi:

1. Apa yang kalian rasakan saat memperagakan drama ini?
2. Bagaimana perasaan teman-teman kalian setelah menonton drama ini?
3. Apa yang bisa kamu pelajari tentang saling menghargai melalui aktivitas ini?

LIVEWORKSHEETS

JAWABAN KELOMPOK

NAMA KELOMPOK

1.....

2.....

3.....

4.....

5.....

JAWABAN

LIVEWORKSHEETS

LEMBAR KERJA KELOMPOK

Tema: Saling Menghargai
Kelas: 5 SD
Nama Guru: _____
Tanggal: _____

Instruksi Umum:

- Siswa dibagi ke dalam tiga kelompok, yaitu kelompok Kinestetik, Auditori, dan Visual.
- Setiap kelompok akan melaksanakan tugas yang berbeda sesuai dengan gaya belajar mereka.
- Pastikan untuk mendiskusikan dengan baik dan bekerjasama dalam kelompok.

Kelompok Auditori (Tugas Mendengarkan dan Berdiskusi)

Tugas:

1. Dengarkan dengan seksama penjelasan tentang sikap saling menghargai yang diberikan oleh guru atau teman.
2. Setelah mendengarkan, diskusikan di kelompok mengenai cara-cara saling menghargai yang sudah dilakukan oleh setiap anggota keluarga atau teman.
3. Setiap anggota kelompok bergantian berbicara tentang satu contoh konkret sikap saling menghargai yang mereka lakukan di rumah atau di sekolah.
4. Setelah diskusi selesai, kelompok kalian harus membuat kesimpulan tentang pentingnya saling menghargai dalam kehidupan sehari-hari.

Petunjuk:

- Jangan terburu-buru saat berbicara, beri kesempatan kepada setiap anggota kelompok untuk mengungkapkan pendapat mereka.
- Buatlah catatan singkat dari diskusi untuk digunakan saat presentasi.

Pertanyaan Refleksi:

1. Apa yang kalian dengar selama diskusi yang paling menarik atau membuka wawasan kalian?
2. Bagaimana cara kita dapat lebih menghargai pendapat teman yang berbeda?
3. Apa manfaat dari mendengarkan dan menghargai pendapat orang lain?

LIVEWORKSHEETS

JAWABAN KELOMPOK

NAMA KELOMPOK

1.....

2.....

3.....

4.....

5.....

JAWABAN

LIVEWORKSHEETS

LEMBAR KERJA KELOMPOK

Tema: Saling Menghargai
Kelas: 5 SD
Nama Guru: _____
Tanggal: _____

Instruksi Umum:

- **Siswa dibagi ke dalam tiga kelompok, yaitu kelompok Kinestetik, Auditori, dan Visual.**
- **Setiap kelompok akan melaksanakan tugas yang berbeda sesuai dengan gaya belajar mereka.**
- **Pastikan untuk mendiskusikan dengan baik dan bekerjasama dalam kelompok.**

Kelompok Visual (Tugas Membuat Poster)

Tugas:

1. **Buatlah sebuah poster yang menggambarkan sikap saling menghargai di sekolah atau rumah.**
2. **Gunakan gambar atau ilustrasi yang jelas untuk menunjukkan tindakan saling menghargai seperti mendengarkan teman, memberi kesempatan berbicara, atau membantu teman yang membutuhkan.**
3. **Pilihlah warna dan desain yang menarik agar poster mudah dipahami dan memberikan pesan positif tentang pentingnya saling menghargai.**
4. **Setelah selesai, presentasikan poster tersebut di depan kelas dan jelaskan pesan yang ingin disampaikan.**

Petunjuk:

- **Gunakan berbagai media seperti spidol, pensil warna, dan kertas gambar.**
- **Pastikan poster mudah dimengerti dan menyampaikan pesan yang jelas tentang sikap saling menghargai.**

Pertanyaan Refleksi:

1. **Apa pesan utama yang ingin kalian sampaikan dalam poster ini?**
2. **Bagaimana gambar atau ilustrasi dapat membantu orang memahami pentingnya saling menghargai?**
3. **Apa yang bisa kalian pelajari dari desain poster yang kalian buat?**

LIVEWORKSHEETS

JAWABAN KELOMPOK

NAMA KELOMPOK

1.....

2.....

3.....

4.....

5.....

JAWABAN

LIVEWORKSHEETS

LEMBAR EVALUASI SUMATIF

nama : .....

Kelas : .....

Pilihlah jawaban yang paling tepat!

Apa yang dapat terjadi jika kita tidak saling menghargai satu sama lain di kelas?

- a. Tidak ada yang belajar
- b. Kelas akan menjadi tempat yang menyenangkan
- c. Terjadi perselisihan dan ketidaknyamanan
- d. Semua siswa akan belajar lebih cepat

Jika temanmu memberikan pendapat yang berbeda darimu, apa yang sebaiknya kamu lakukan?

- a. Mengabaikan pendapat teman dan terus menyatakan pendapat sendiri
- b. Menghargai pendapat teman meski berbeda dan mendiskusikan dengan baik
- c. Mengatakan pendapat teman salah
- d. Menertawakan pendapat teman karena berbeda

Mengapa saling menghargai itu penting dalam kehidupan sehari-hari?

- a. Agar kita dapat lebih mudah memimpin
- b. Agar hubungan dengan orang lain tetap harmonis dan penuh rasa saling pengertian
- c. Agar kita selalu menang dalam segala hal
- d. Agar tidak ada yang berani berbicara dengan kita

Apa yang dapat kamu lakukan untuk menunjukkan sikap saling menghargai di rumah?

- a. Mendengarkan pendapat orang tua dan menjaga kebersihan rumah
- b. Membiarkan orang tua berbicara tanpa mendengarkan
- c. Mengabaikan tugas rumah tangga
- d. Hanya berbicara ketika diperlukan

Sikap saling menghargai dapat tercermin dari...

- a. Membuat peraturan yang hanya menguntungkan diri sendiri
- b. Menghormati pendapat orang lain meskipun tidak setuju
- c. Selalu ingin menang dalam setiap percakapan
- d. Tidak peduli dengan perasaan orang lain

Soal Esai

Petunjuk: Jawablah pertanyaan berikut dengan jelas dan lengkap!

1. Jelaskan apa yang dimaksud dengan sikap saling menghargai dalam kehidupan sehari-hari! Berikan contoh yang kamu lakukan di rumah atau sekolah!

Jawaban

1. Apa yang terjadi jika kita tidak menghargai pendapat teman di dalam diskusi kelas? Apa dampaknya bagi hubungan dengan teman-temanmu?

Jawaban

1. Mengapa kita harus menghargai pendapat yang berbeda dengan kita? Jelaskan manfaatnya bagi diri kita dan orang lain!

Jawaban :

LIVEWORKSHEETS

LEMBAR SOAL REMIDIAL

nama : .....

Kelas : .....

1. **Apa yang dimaksud dengan sikap saling menghargai? Berikan contoh!**
2. **Mengapa sikap saling menghargai itu penting dalam kehidupan sehari-hari?**
3. **Jika kamu memiliki pendapat yang berbeda dengan teman, apa yang sebaiknya kamu lakukan?**
4. **Berikan contoh tindakan saling menghargai yang dapat kamu lakukan di kelas!**
5. **Bagaimana perasaanmu jika pendapatmu tidak dihargai oleh teman atau guru?**

JAWABAN

LIVEWORKSHEETS

Tugas TAMBAHAN

- isilah tiap pertanyaan pada kolom yang sudah disediakan
- Gunting sesuai dengan ukuran tiap halaman
- Gabungkan semua dari judul dan seterusnya, tempelkanlah dibuku PAI mu !

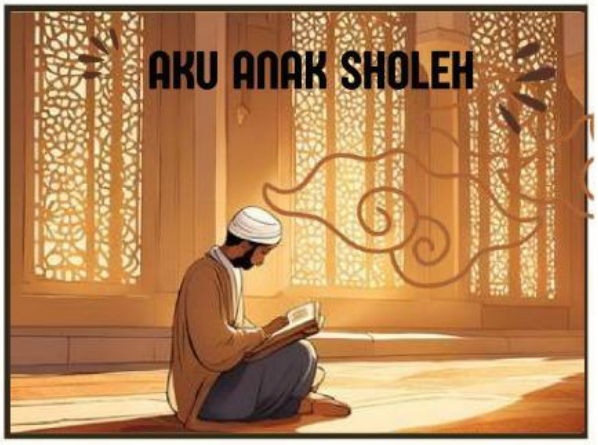

1 Pengertian Khalifah

2 Tugas Manusia sebagai Khalifah

3 Mengapa Harus Menghargai orang lain?

4 Tugas manusia terhadap diri sendiri, masyarakat dan lingkungan

LIVEWORKSHEETS