KELAS IV

LKPD

BAGIAN TUMBUHAN DAN FUNGSINYA

ILMU PENGETAHUAN ALAM

KELOMPOK :

NAMA:

KELAS:

60 MENIT

LIVEWORKSHEETS

PETUNJUK PENGGUNAAN LKPD

1. Kerjakanlah LKPD secara berkelompok (3-4 orang)!
2. Persiapkan busur untuk membantu pengerjaan!
3. Kerjakan LKPD secara berurutan sesuai dengan langkah-langkah penyelesaian!
4. Diskusikan LKPD dengan teman sekelompokmu!
5. Setiap langkah memiliki waktu yang berbeda-beda sesuai dengan tingkat pengerjaannya!
6. Dilarang bekerja sama dengan kelompok lain!
7. Jika ada yang kurang jelas tanyakan kepada gurumu!

Tahapan pembelajaran model Problem Based Learning

Menunjukan indikator pemecahan masalah

Menunjukan alokasi waktu untuk meyelesaikan setiap tahapan Problem Based Learning

Menunjukan setiap kegiatan pada salah satu tahap Problem Based Learning

LIVEWORKSHEETS

Capaian Pembelajaran

1. Peserta didik dapat merumuskan pertanyaan, serta mengumpulkan, menyajikan, dan menganalisis data untuk menjawab pertanyaan.
2. Mereka dapat menggunakan diagram batang dan diagram garis untuk menyajikan dan menginterprestasi data.

Tujuan Pembelajaran

Setelah menyelesaikan LKPD ini peserta didik diharapkan mampu menyajikan data ke dalam diagram batang dan diagram garis serta menafsirkan data ke dalam bentuk diagram batang dan diagram garis.

Langkah-Langkah PBL

- Orientasi masalah
- Mengorganisasikan peserta didik
- Membimbing penyelidikan
- Mengembangkan dan menyajikan hasil karya
- Menganalisis dan mengevaluasi masalah

Indikator Pemecahan Masalah

- Memahami masalah Merencanakan
- penyelesaian masalah
- Melaksanakan rencana penyelesaian
- Memeriksa kembal

LIVEWORKSHEETS

MATERI PEMBELJARAN

Tumbuhan adalah organisme yang termasuk dalam kerajaan Plantae. Contoh tumbuhan meliputi pepohonan, semak, terna, rerumputan, paku-pakuan, dan lumut).
Akar adalah bagian tumbuhan yang terkubur di dalam tanah atau media tanam lainnya.
Daun memiliki struktur yang lebar, tipis, dan berfungsi untuk proses fotosintesis

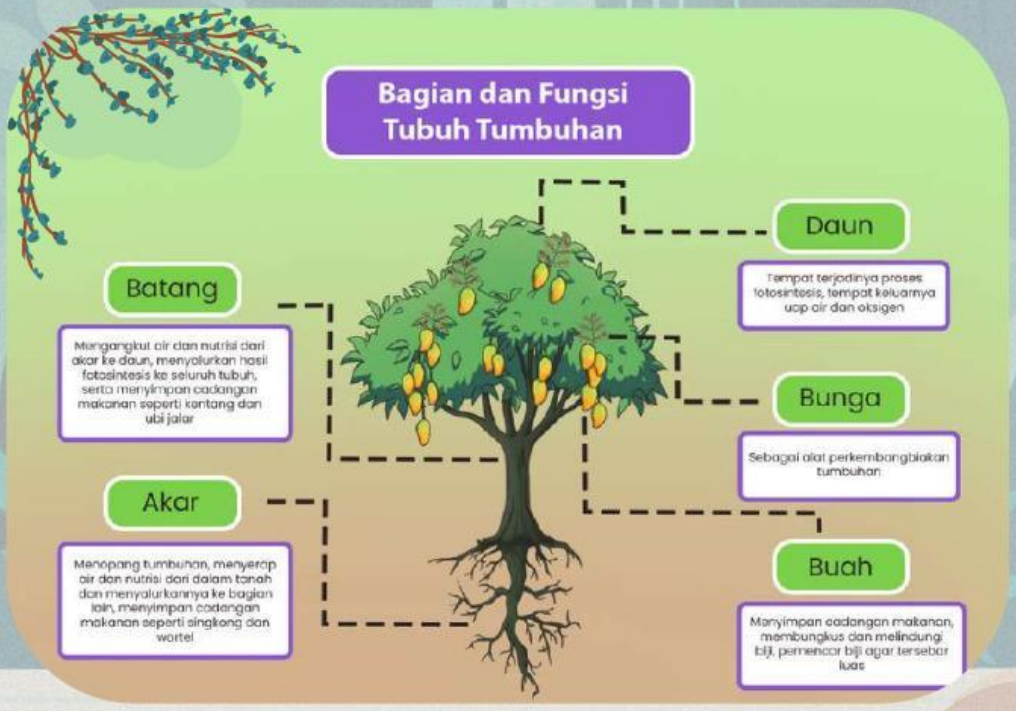

LIVEWORKSHEETS

Masalah 1

Isilah bagian-bagian bunga dibawah ini!

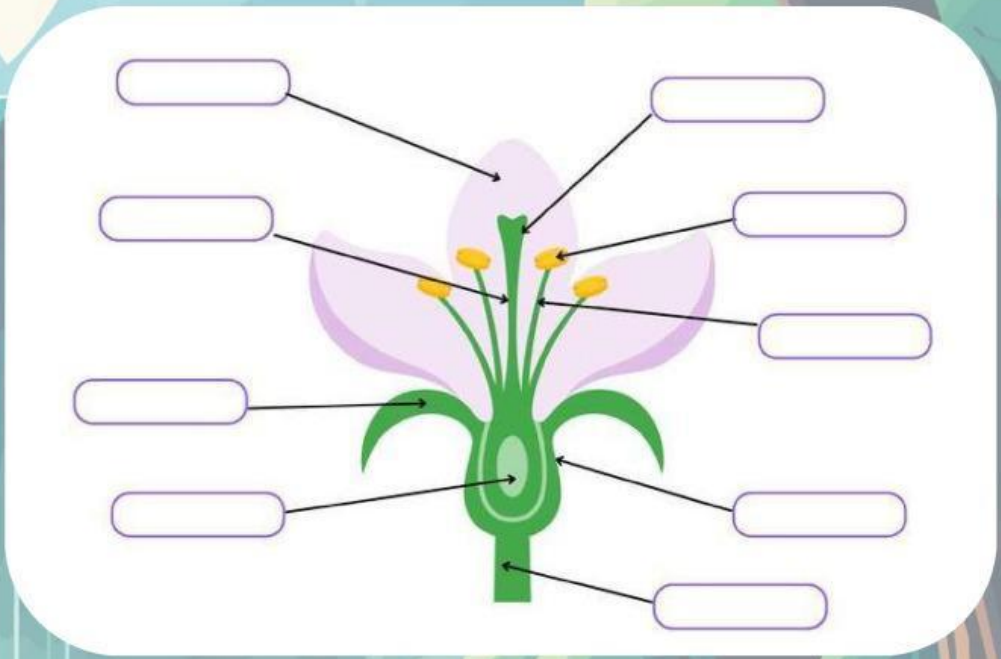

Benang sari	Kelopak	Dasar bunga
Mahkota	Kepala Sari	Bakal biji
Kepala Putik	Tangkai	Tangkai putik

20 Menit

LIVEWORKSHEETS

20 Menit

Masalah 2

Bagian tumbuhan yang berfungsi penting dalam proses fotosintesis adalah?

Mari kita selesaikan masalah diatas!!!

LIVEWORKSHEETS

Masalah 3

20 Menit

Isilah titik-titik kosong di bawah ini!

1. Setiap tumbuhan memiliki.....,.....,dan.....
2. Ada 2 jenis akar pada tumbuhan,yaitu akar..... dan akar.....
3. Tumbuhan yang hidupnya menempel di tumbuhan lain disebut.....

LIVEWORKSHEETS

KELOMPOK 1

1. DONA RAMADHANI A1J023003
2. DHEA APRIFA A1J023011
3. Zahra Faudillah Alvie A1J023039
4. Apri Marsandi A1J023033
5. Arsita Helma Siska A1J023009

LIVEWORKSHEETS