



**PEMERINTAH PROVINSI KALIMANTAN SELATAN**  
**DINAS PENDIDIKAN DAN KEBUDAYAAN**  
**SMA NEGERI 1 TAMBANG ULANG**



Terakreditasi C, Nomor 239/KEP/bap-SM/XI/KU/2017, tanggal 25 November 2017

Alamat : Jl. Ahmad Yani KM. 49 Kec. Tambang Ulang Kab.Tanah Laut

Email : [smatambangulang@gmail.com](mailto:smatambangulang@gmail.com), Web : <https://sman1tambangulang.com/> NPSN : 60702927

**ASESMEN SUMATIF AKHIR (Ganjil)**  
**TAHUN PELAJARAN 2024/2025**

Mata Pelajaran : **SOSIOLOGI**

Kelas : **XII**

PILIH LAH PADA HURUF A, B, C, D, ATAU E PADA JAWABAN YANG BENAR!

Perhatikan infografik berikut untuk menjawab soal nomor 1 dan 2.



- Informasi yang disampaikan pada infografik merupakan contoh...
  - Modernisasi
  - Pengaruh sosial
  - Perubahan sosial
  - Kehidupan tradisional
  - Pengaruh media sosial
- Berdasarkan infografik tersebut, berilah tanda ( √ ) pada pernyataan-pertanyaan yang informasinya sesuai.

<input type="checkbox"/>	Rumah zaman dahulu terbuat dari anyaman bambu dan beratap daun kering, sedangkan rumah saat ini dibangun dari bahan campuran semen dan pasir
<input type="checkbox"/>	Anak-anak zaman dahulu lebih mengenal permainan tradisional dibandingkan anak-anak pada zaman sekarang
<input type="checkbox"/>	Media surat menyurat merupakan sarana komunikasi jarak jauh utama bagi masyarakat, baik di zaman dahulu maupun saat ini

	Alat transportasi pada zaman sekarang lebih efisien dibandingkan alat transportasi pada zaman dahulu
	Ada perbedaan tipe pakaian yang dikenakan antara masyarakat pada zaman dahulu dan masyarakat pada zaman sekarang

3. Perhatikan pernyataan-pernyataan berikut.

- (1) Bertambah atau berkurangnya jumlah penduduk
- (2) Lingkungan fisik yang ada di sekitar manusia
- (3) Pengaruh kebudayaan lain
- (4) Pertentangan di dalam masyarakat
- (5) Terjadinya pemberontakan

Berdasarkan pernyataan-pernyataan tersebut, faktor internal yang mengakibatkan munculnya perubahan sosial ditunjukkan oleh nomor...

- a. (1), (2), dan (3)
- b. (1), (4), dan (5)
- c. (2), (4), dan (5)
- d. (2), (3), dan (5)
- e. (3), (4), dan (5)

**Perhatikan gambar berikut!**



4. Gambar tersebut menunjukkan perubahan bentuk telepon dari masa ke masa. Hal itu menandakan bahwa telepon mengalami...

- a. Revolusi
- b. Evolusi
- c. Reformasi
- d. Modernisasi
- e. Perubahan sosial

Perhatikan infografik berikut untuk menjawab soal nomor 5 dan 6.

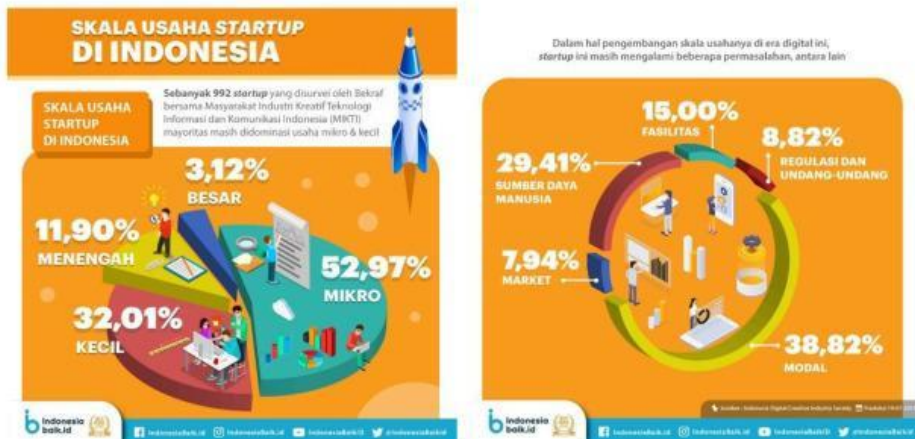

5. Manakah di antara pernyataan-pernyataan berikut yang **benar (B)**, **salah (S)**, dan **tidak ada (TA)** informasinya berdasarkan infografik.

No.	Pernyataan	B	S	TA
(1)	Perkembangan bisnis <i>startup</i> di Indonesia berkembang cukup pesat ditandai dengan adanya 992 <i>startup</i> lokal.			
(2)	Mayoritas <i>startup</i> di Indonesia masih didominasi oleh usaha menengah dengan presentase 11,90 persen.			
(3)	Potensi pengguna internet Indonesia yang makin naik dari tahun ke tahun merupakan faktor pendorong dalam mendirikan sebuah <i>startup</i>			
(4)	Sebanyak 38,82 persen dari <i>startup</i> yang ada menyatakan bahwa modal menjadi permasalahan utama dalam pengembangan usaha.			
(5)	Sebanyak 8,82 persen dari <i>startup</i> beranggapan bahwa permasalahan pengembangan usaha berkaitan dengan pasar.			

6. Berilah tanda centang ( ✓ ) pada jawaban yang tepat.

Beberapa permasalahan yang dihadapi oleh *startup* di Indonesia dalam pengembangan skala usaha di era digital adalah...

	Fasilitas
	Jenis barang
	Sumber daya manusia
	Permintaan dan penawaran
	Regulasi dan undang-undang



Perhatikan teks berikut untuk menjawab soal nomor 7 dan 8.

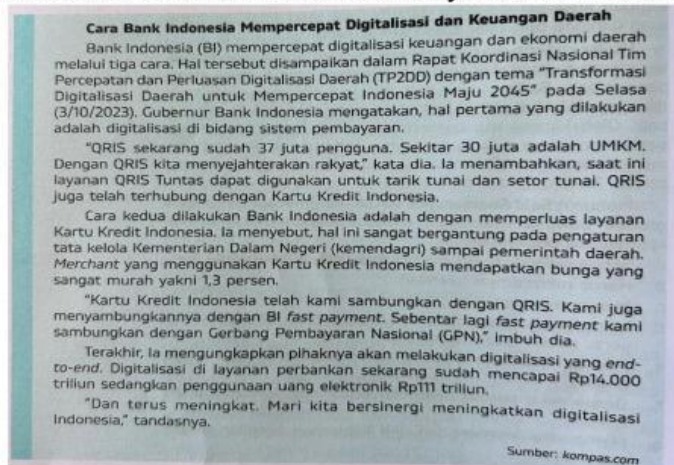

7. Berdasarkan teks tersebut, cara pertama yang dilakukan Bank Indonesia untuk mempercepat digitalisasi keuangan dan ekonomi daerah adalah dengan menerapkan...
- BI Fast
  - QRIS
  - End-to-end
  - Kredit
  - Payment later
8. Berdasarkan teks tersebut, berikan tanda centang ( ✓ ) pada kolom yang tepat.

Pernyataan	Benar	Salah
Bank Indonesia (BI) mempercepat digitalisasi keuangan dan ekonomi daerah melalui empat cara.		
QRIS sekarang sudah 37 juta pengguna. Sekitar 30 juta adalah UMKM.		
Kartu Kredit Indonesia tidak bisa kami sambungkan dengan QRIS		
Digitalisasi di bidang layanan perbankan sekarang sudah mencapai Rp14.000 triliun sedangkan penggunaan uang elektronik Rp111 triliun.		
Merchant yang menggunakan Kartu Kredit Indonesia mendapatkan bunga yang sangat murah yakni 1,3 persen.		

9. Perhatikan ilustrasi berikut.

Sani adalah pemilik usaha baju anak yang menjual produk-produknya melalui *marketplace*. Ia menyediakan pilihan metode pembayaran digital dan menggunakan aplikasi jasa pengiriman barang dalam menjalankan bisnisnya sehingga memudahkan konsumennya melakukan transaksi pembelian. Sani juga merasa lebih mudah dalam mengelola usahanya tersebut karena ia bisa mengakses toko dan jasa-jasa terkait kapan saja dan di mana saja melalui telepon pintar miliknya.

Ilustrasi tersebut menggambarkan globalisasi yang didorong oleh faktor...

- a. Mengglobalnya pasar uang
- b. Masyarakat yang makin konsumtif
- c. Kemajuan ilmu pengetahuan dan teknologi
- d. Makin terbukanya sistem perekonomian negara-negara di dunia
- e. Dominasi budaya negara maju terhadap budaya negara berkembang

**10. Perhatikan teks berikut.**

Modus baru penipuan dalam dunia digital terus berkembang. Kali ini muncul modus penipuan menggunakan tombol aksi (*action button*) melalui aplikasi kirim pesan. Seperti modus pengiriman file berekstensi *android package kit* (APK) sebelumnya, modus baru penipuan ini juga mengincar data pribadi dari korbannya.

Sumber: *kompas.com*

Kondisi tersebut menunjukkan gejala masalah sosial berupa...

- a. Ketertinggalan budaya
- b. Neokolonialisme
- c. Kejahatan siber (*cybercrime*)
- d. Konsumerisme
- e. Kemiskinan

**11. Berikut ini adalah contoh orang-orang yang mudah menerima perubahan.**

- 1. Orang yang berpendidikan tinggi
- 2. Orang-orang transisi berkepentingan
- 3. Pengikut aliran sektarian
- 4. Orang yang berkepentingan (*vested interest*)

Jawaban yang benar dari pernyataan-pernyataan di atas adalah nomor...

- a. 1 dan 2
- b. 1 dan 3
- c. 1 dan 4
- d. 2 dan 3
- e. 2 dan 4

**12. Bacalah kutipan berikut dengan seksama, lalu jawablah soal yang mengikuti!**

Kearifan lokal adalah pengetahuan atau kebijaksanaan yang dimiliki oleh masyarakat lokal, yang turun-temurun diwariskan secara lisan atau melalui praktek kehidupan sehari-hari. Dalam kearifan lokal, sering kali terkandung nilai-nilai moral yang berhubungan dengan hubungan antara manusia dengan alam, serta manusia dengan sesama. Salah satu contoh kearifan lokal di Indonesia adalah filosofi hidup "Tri Hita Karana" dari Bali, yang mengajarkan



pentingnya keseimbangan antara hubungan manusia dengan Tuhan, manusia dengan sesama, dan manusia dengan alam sekitar.

Berdasarkan kutipan di atas, yang termasuk dalam contoh kearifan lokal adalah...

- a. Membagi rezeki dengan cara yang adil kepada sesama.
- b. Mengutamakan keseimbangan hubungan antara manusia, Tuhan, dan alam.
- c. Menjalin hubungan internasional dengan negara-negara lain.
- d. Menjaga kekayaan alam dengan cara menebang pohon secara selektif.
- e. Menggunakan teknologi untuk mempercepat proses pertanian.

**13. Bacalah teks berikut dengan cermat dan jawab pertanyaannya!**

Di masyarakat adat suku Dayak, ada tradisi "Menyunting" yang dilaksanakan setiap tahun sebagai bentuk rasa syukur terhadap hasil bumi. Tradisi ini dilakukan dengan menyembelih hewan sebagai persembahan kepada roh leluhur dan sebagai tanda terima kasih atas hasil alam yang melimpah. Dalam tradisi ini, masyarakat juga berdoa agar alam tetap memberi mereka kehidupan yang sejahtera.

***Apa nilai yang terkandung dalam tradisi "Menyunting" yang dilakukan oleh masyarakat adat Dayak?***

- a. Memupuk semangat gotong royong antarwarga.
- b. Memperkuat hubungan dengan alam dan leluhur.
- c. Menghargai hasil pertanian dengan cara berkomunikasi dengan pemerintah.
- d. Mengutamakan keberhasilan individu daripada kelompok.
- e. Mendorong penggunaan teknologi dalam pertanian.

**14. Simak teks berikut, lalu pilih jawaban yang tepat!**

Di daerah Jawa Tengah, terdapat tradisi "Sekaten" yang dilaksanakan setiap tahun sebagai bagian dari perayaan Maulid Nabi Muhammad SAW. Tradisi ini tidak hanya berupa acara keagamaan, tetapi juga disertai dengan berbagai pertunjukan seni, seperti gamelan, wayang kulit, dan bazar. Sekaten menjadi ajang untuk mempererat hubungan antarwarga dan memperkenalkan budaya Jawa kepada generasi muda.

***Tradisi "Sekaten" di Jawa Tengah mengandung nilai...***

- a. Merayakan kemenangan negara atas musuh.
- b. Memperkenalkan seni dan budaya kepada generasi muda.
- c. Menumbuhkan semangat persaingan antarwarga.
- d. Menyebarkan ilmu pengetahuan melalui bazar.
- e. Meningkatkan kesadaran akan pentingnya agama saja.

**15. Dalam pemberdayaan komunitas, sebuah program pelatihan diharapkan dapat meningkatkan kemampuan ekonomi masyarakat. Jika pada tahun pertama, 30% dari 200 keluarga yang mengikuti pelatihan berhasil meningkatkan pendapatannya, berapa jumlah keluarga yang mengalami peningkatan pendapatan?**

- a. 50 keluarga
- b. 60 keluarga
- c. 70 keluarga

- d. 75 keluarga
- e. 80 keluarga