Самостійна робота 7

Тема: Оболонки головного мозку. Міжоболонні простори. Шлуночки головного мозку.

Мета: вивчити оболонки головного мозку. Міжоболонні простори. Шлуночки головного мозку.

Завдання для самоконтролю:

1. Підписати оболонки та інші позначені структури головного мозку

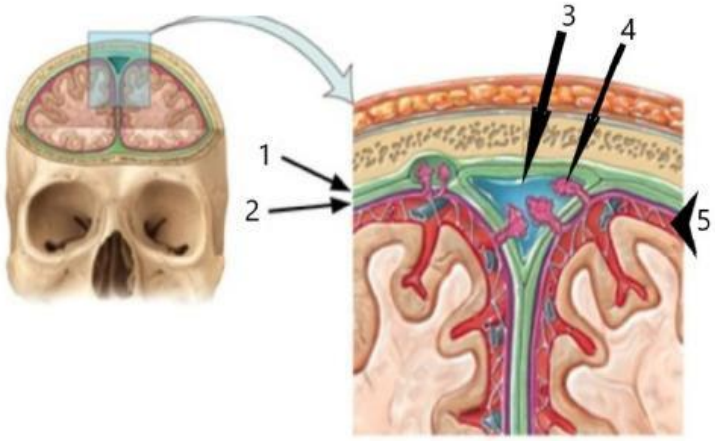

1. _____
2. _____
3. _____
4. _____
5. _____

Дайте відповідь на запитання.

1. В якій послідовності відбувається відтік крові в синусах твердої мозкової оболонки. Розмістіть букви в правильній послідовності

Арахноїдальні грануляції	Венозний синус бічних шлуночків	Яремні вени	IV шлуночок	Водопровід Сільвія	III шлуночок	Підпавутинний простір головного мозку	Підпавутинний простір спинного мозку
A	B	C	D	E	F	G	H

Відповідь:_____

2. Як сполучається IV шлуночок з підпавутинним простором? _____
3. З чим та як сполучаються бічні шлуночки

_____

_____

LIVEWORKSHEETS