



FICHA INTERACTIVA

LABORATORIO 3K

#15 PEREZ DE LA ROSA ELIZABETH
#29 RODRIGUEZ REYES BRIANNA MICHEL
#31 RODRIGUEZ PEREZ JIMENA ANAHI
#39 SANCHEZ SOROLA INGRID GRACIELA



LIVEWORKSHEETS

UROCULTIVO

PREGUNTAS BÁSICAS



**1-¿Cuál es el objetivo principal de realizar un urocultivo?
Escribe la respuesta correcta.**



2-¿Porque la orina vesical normalmente no contiene microorganismos?





3-¿Que microorganismos se encuentran con mayor frecuencia en las primeras porciones de orina de personas sanas?



4-Además de la eliminación de toxinas , son y la .





5-¿Qué porcentaje de agua y sólidos contiene aproximadamente la orina normal?



6- : "La orina contiene un 50% de agua."



Mito

Realidad





La orina vesical no contiene ___ porque es ___.



8-¿Qué porcentaje de agua y sólidos contiene aproximadamente la orina normal?



Coprocultivo

PREGUNTAS BÁSICAS

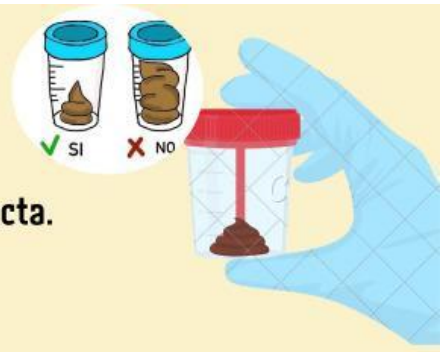

9. ¿Que es un coprocultivo? Selecciona la respuesta correcta.

10. ¿Cuándo se puede realizar un exámen de coprocultivo? Selecciona la respuesta correcta.



11.COLOCA EL NOMBRE DE ESTOS MEDIOS DE CULTIVO UTILIZADOS EN UN COPROCULTIVO SEGÚN LA IMAGEN.

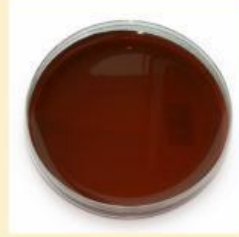
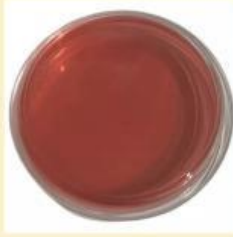

UNE LAS PREGUNTAS CON SU RESPUESTA

CORRECTA:

Three rectangular boxes are arranged vertically. The top box is filled with a light blue color and has a rounded top edge. The middle and bottom boxes are empty and have sharp corners. Each box has small black arrows on its left and right sides, pointing inward, indicating that they are meant to be connected to questions.

Exudado Faríngeo

PREGUNTAS BÁSICAS

1. ¿CON QUE OTROS NOMBRES SE LE CONOCE AL EXUDADO FARINGEO?

2. EL AGAR SANGRE SE PREPARA CON UN PORCENTAJE DE SANGRE OVINA ENTRE ----- Y -----.

Exudado Faríngeo

03 INDICA SI ES VERDADERO O FALSO

El exudado faríngeo consiste en recolectar secreción de la garganta, principalmente de las amígdalas.

El exudado faríngeo es un procedimiento invasivo que requiere anestesia local.

Los resultados del cultivo del exudado faríngeo tardan entre 24 a 48 hrs.

El principal patógeno que se busca en un exudado faríngeo es el *Streptococcus pyogenes*.

Exudado Faríngeo

04 ORDENA LOS PASOS

- FROTAR EL HISOPO EN LA PARTE POSTERIOR DE LA GARGANTA.
- ETIQUETAR PREVIAMENTE LAS CAJAS PETRI CON LOS DATOS DEL PACIENTE.
- PEDIR AL PACIENTE QUE ABRA LA BOCA Y UTILIZAR UNA ABATELENGUAS .
- EXTENDER LA MUESTRA EN EL MEDIO DE CULTIVO PREPARADO.
- INTRODUCIR EL HISOPO SIN TOCAR OTRAS SUPERFICIES DE LA BOCA.

Exudado Faríngeo

¿QUÉ HARÍAS TÚ?

5. NOTAS QUE EL HISOPO TOCÓ LA LENGUA DEL PACIENTE AL TOMAR LA MUESTRA.

6. PREPARAS AGAR, PERO OLVIDASTE ESTERILIZARLO EN AUTOCLAVE.

Exudado Faríngeo

¿QUÉ HARÍAS TÚ?

7. DURANTE LA RECOLECCIÓN DE LA MUESTRA, EL PACIENTE EMPIEZA A TOSER Y EL HISOPO SE CONTAMINA CON SALIVA.

8. DESPUES DE INCUBAR EL CULTIVO, ENCUENTRAS UNA ZONA VERDE ALREDEDOR DE LAS COLONIAS