

ASESMEN SUMATIF KOMPETENSI SISWA TP 2 – BAB 1

UPTD SD NEGERI MUNCUL 03

Tahun Pelajaran 2023-2024

| | |
|---------------------|------------------------------|
| Nama Peserta didik: | Hari/ tanggal : |
| Kelas : VI A | Mata Pelajaran : Seni Budaya |

I. Berilah tanda silang (X) pada huruf A, B, C, atau D yang dianggap paling tepat!

1. Seni rupa merupakan karya yang memiliki prinsip. Dalam seni rupa terdapat....prinsip
a. 5 b. 4 c. 3 d. 2
2. Pola merupakan salah satu prinsip yang ada dalam seni rupa. Berdasarkan penataannya pola terbagi kedalam....
a. 6 bagian b. 2 bagian c. 4 bagian d. 3 bagian
3. Tekstur kain dengan logam, dan titik putih dengan objek hitam termasuk kedalam prinsip....
a. keseimbangan b. kontras c. kesatuan d. pola
4. Perasaan yang tidak nyaman bagi orang yang melihat karya seni dapat terjadi jika kita tidak memperhatikan....
a. kontras b. ritme c. keseimbangan d. kesatuan
5. Ritme merupakan bagian dari prinsip seni rupa. Ritme merupakan istilah lain dari....
a. irama b. volume c. garis d. pola
6. Informal merupakan bagian dari prinsip seni rupa pola, informal dinamakan juga dengan....
a. penataan terikat c. penataan teratur
b. penataan bebas d. penataan terstruktur
7. Keteraturan antara bagian kiri dan kanan, atas dan bawah merupakan penataan yang bersifat....
a. informal b. asimetris c. simetris d. informal
8. Adanya perpaduan antara semua unsur yang ada dalam seni rupa merupakan bagian yang perlu di perhatikan pada prinsip....
a. keseimbangan b. pola c. kontras d. kesatuan
9. Sebuah karya seni yang dibuat dengan adanya unsur pengulangan secara teratur merupakan prinsi seni rupa berupa....
a. irama b. pola d. kontras d. kesatuan

10. Perhatikan gambar berikut!

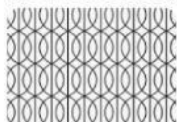

Pola yang terdapat pada gambar disamping adalah....

- a. informal
- b. asimetris
- c. simetris
- d. bebas